

zocorssa

Outdoor20 series

2025 // Next Ceramic Generation

Descubre todas
nuestras novedades
Discover all our
our new products



Outdoor20

ES

Somos una empresa cerámica de referencia internacional con más de cuarenta años de experiencia. Con sede en L'Alcora (Castellón), Rocersa fábrica y distribuye en todo el mundo, más de 10 millones de metros cuadrados al año.

Nuestro trabajo está estrechamente ligado a la arquitectura, el hábitat y la sociedad. Fruto de nuestra pasión por el trabajo realizamos una constante investigación que analiza los últimos propuestas arquitectónicas, los sistemas constructivos y las nuevas tendencias en decoración y moda.

Desarrollamos gamas extensas, amplitud de formatos y colores, en OUTDOOR20 que ofrecen al proyectista múltiples opciones de colocación. Las últimas tendencias en suelos busca crear una sensación homogénea de orden y continuidad visual. En Rocersa contamos con porcelánicos que presentan diseños idénticos tanto en el interior como en el exterior, buscando esa continuidad. Diseños interiores que buscan difuminar la transición de un espacio a otro para generar una sensación visual de amplitud. Continuidad creada mediante el uso del mismo suelo para espacios más abiertos y versátiles, con características técnicas diferentes según sean de interior o de exterior.

UK

We are a world-leading ceramic tile company with over 40 years of experience. With our headquarters in L'Alcora (Castellón), Rocersa manufactures and distributes over 10 million square metres of tiles around the world every year.

Our work is closely linked to architecture, habitat and society. As a result of our passion for our work, we carry out constant research that analyses the latest architectural proposals, construction systems and new trends in decoration and fashion.

We develop extensive ranges, a wide range of formats and colours, in OUTDOOR20 that offer the designer multiple laying options. The latest trends in flooring seek to create a homogeneous sensation of order and visual continuity. At Rocersa we have porcelain tiles with identical designs both indoors and outdoors, seeking this continuity. Interior designs that seek to blur the transition from one space to another to generate a visual sensation of spaciousness. Continuity created by using the same floor for more open and versatile spaces, with different technical characteristics depending on whether they are indoors or outdoors.

FR

Nous sommes une entreprise internationale de premier plan dans le domaine de la céramique, avec plus de quarante années d'expérience. Basée à L'Alcora (Castellón), Rocersa fabrique et distribue plus de 10 millions de mètres carrés par an dans le monde entier.

Notre travail est étroitement lié à l'architecture, à l'habitat et à la société. La passion de notre travail nous amène à effectuer une recherche constante qui analyse les dernières propositions architecturales, les systèmes de construction et les nouvelles tendances de la décoration et de la mode.

Nous développons des gammes étendues, un large éventail de formats et de couleurs, dans OUTDOOR20 qui offrent au concepteur de multiples possibilités de pose. Les dernières tendances en matière de revêtement de sol cherchent à créer une sensation homogène d'ordre et de continuité visuelle. Chez Rocersa, nous disposons de grès cérame avec des dessins identiques à l'intérieur et à l'extérieur, recherchant cette continuité. Des designs intérieurs qui cherchent à estomper la transition d'un espace à l'autre pour générer une sensation visuelle d'espace. Continuité créée par l'utilisation d'un même sol pour des espaces plus ouverts et polyvalents, avec des caractéristiques techniques différentes selon qu'ils sont à l'intérieur ou à l'extérieur.

DE

Wir sind ein Unternehmen im Bereich der Steinzeugfertigung mit internationaler Ausrichtung und über 40 Jahren Erfahrung. Mit Geschäftssitz in L'Alcora (Castellón) fertigt und vertreibt Rocersa jedes Jahr weltweit mehr als 10 Millionen Quadratmeter.

Unsere Arbeit ist eng mit der Architektur, dem Lebensraum und der Gesellschaft verbunden. Aufgrund unserer Leidenschaft für unsere Arbeit führen wir eine ständige Forschung durch, die die neuesten architektonischen Vorschläge, Bausysteme und neuen Trends in der Dekoration und Mode analysiert.

Mit OUTDOOR20 entwickeln wir umfangreiche Sortimente, eine breite Palette von Formaten und Farben, die dem Designer vielfältige Verlegeoptionen bieten. Die neuesten Trends bei Bodenbelägen zielen darauf ab, ein homogenes Gefühl von Ordnung und visueller Kontinuität zu schaffen. Bei Rocersa gibt es Feinsteinzeugfliesen mit identischem Design für den Innen- und Außenbereich, die diese Kontinuität anstreben. Innenraumgestaltungen, die versuchen, den Übergang von einem Raum zum anderen zu verwischen, um ein visuelles Gefühl von Großzügigkeit zu erzeugen. Kontinuität, die durch die Verwendung desselben Bodens für offenere und vielseitigere Räume geschaffen wird, mit unterschiedlichen technischen Eigenschaften, je nachdem, ob es sich um Innenräume oder Außenbereiche handelt.

Ventajas

Advantages



FÁCIL INSTALACIÓN
EASY INSTALLATION
INSTALLATION FACILE
EINFACHE INSTALLATION



FÁCIL LIMPIEZA
EASY TO KEEP CLEAN
NETTOYAGE FACILE
LEICHTE REINIGUNG



ANTIDESLIZANTE
ANTISLIP
ANTIDERAPANT
RUTSCHFEST



RESISTENTE A CAMBIOS DE TEMPERATURA
RESISTANT TO THERMAL SHOCK
RÉSISTANT AUX CHOCX THERMIQUES
BESTÄNDIG GEGEN TEMPERATURSCHWANKUNGEN



FÁCIL SUSTITUCIÓN
EASY TO REPLACE
REPLACEMENT FACILE
EINFACHES AUSWECHSELN



RESISTENTE AL TRÁFICO LIGERO
RESISTANT TO LIGHT TRAFFIC
RÉSISTANT À UN TRAFIC LÉGER
WIDERSTANDSFÄHIG GEGEN LEICHTEN VERKEHR



RESISTENTE A LAS MANCHAS
STAIN RESISTANT
RÉSISTANT AUX TACHES
FLECKENBESTÄNDIG



RESISTENTE A RAYADURAS
SCRATCH RESISTANT
RÉSISTANT AUX RAYURES
KRATZFEST



RESISTENTE A LAS HELADAS
FROST RESISTANT
RÉSISTANT AU GEL
FROSTBESTÄNDIG



RESISTENTE A LA DECOLORACIÓN
FADE RESISTANT
RÉSISTANT À LA DÉCOLORATION
LICHTBESTÄNDIG



RESISTENTE A ÁCIDOS Y QUÍMICOS
RESISTANT TO ACID AND CHEMICALS
RÉSISTANT AUX ACIDES ET AUX PRODUITS CHIMIQUES
SÄURE- UND CHEMIKALIENBESTÄNDIG



RESPECTUOSO CON EL MEDIO AMBIENTE
ECO FRIENDLY
RÉSPECTUEUX DE L'ENVIRONNEMENT
UMWELTFREUNDLICH



NO NECESITA SELLADO
NO SEALING NEEDED
AUCUN SCELLEMENT NÉCESSAIRE
KEINE VERSICHELUNG ERFORDERLICH



RESISTENTE A LAS SALES
RESISTANT TO SALTS
RÉSISTANT AUX SELS
SALZBESTÄNDIG





in&out



ES

La combinación de productos OUTDOOR20 con las líneas de productos de espesorado estándar ofrecen un diseño de alto nivel, flexibilidad y personalización.

La continuidad IN&OUT permite a diseñadores y arquitectos hacer una sencilla transición entre espacios interiores y exteriores, multiplicando las opciones de funcionalidad y rendimiento en sus proyectos.

FR

La combinaison des produits OUTDOOR20 avec les lignes de produits d'épaisseur standard offre une conception, une flexibilité et une personnalisation de haut niveau.

La continuité IN&OUT permet aux concepteurs et aux architectes de faire facilement la transition entre les espaces intérieurs et extérieurs, multipliant ainsi les options de fonctionnalité et de performance dans leurs projets.

UK

The combination of OUTDOOR20 products with the standard thickness product lines offers a high-level design, flexibility and customization.

The continuity IN&OUT allows designers and architects to make a simple transition between interior and exterior spaces, multiplying the options of functionality and performance in their projects.

DE

Die Kombination der OUTDOOR20-Produkte mit den Produktlinien in Standardstärke bietet ein hohes Maß an Design, Flexibilität und Personalisierung.

Die IN&OUT-Kontinuität ermöglicht es Designern und Architekten, problemlos zwischen Innen- und Außenräumen zu wechseln und so die Funktionalität und die Leistungsoptionen ihrer Projekte zu vervielfachen.

Next Ceramic Generation

Índice alfabético *Alphabetical Index*

Aa

Alpi	12.
Area	148.
Axis	16.

Bb

Bosland	126.
Burlington	22.

Cc

Chrono	26.
Coralstone	30.

Ee

Eternal Stone	36.
---------------	-----

Ff

Flow	130.
------	------

Hh

Hannover	134.
Happy	152.
Hardblue	42.
Highlands	48.

Kk

Kenzo	156.
-------	------

Ll

Livermore	54.
Luxor	60.

Mm

Make Up	160.
Materia	66.
Mediterranean	70.
Mineral	74.
Mixtone	80.
Moon	84.

Nn

Nomade	166.
Northbay	90.

Oo

Omega	94.
-------	-----

Rr

Rotterdam	138.
Rovere Ombre	142.

Ss

Status	100.
Stonehenge	104.

Tt

Tabarca	108.
Tomir	114.

Vv

Valley	118.
--------	------

Stone *Collection*

NATURALIDAD DE TODO UN CLÁSICO

La piedra es todo un clásico en interiorismo. Estilo sobrio pero renovado que se inspira en la naturaleza. La elegancia atemporal de la piedra se reinterpreta para integrarse en espacios con un atractivo moderno.

NATURALNESS OF A CLASSIC

Stone is a classic in interior design. A sober but renewed style inspired by nature. The timeless elegance of stone is reinterpreted to fit into spaces with a modern appeal.

LE NATUREL D'UN CLASSIQUE

La pierre est un classique de la décoration intérieure. Un style sobre mais renouvelé, inspiré par la nature. L'élégance intemporelle de la pierre est réinterprétée pour s'intégrer dans des espaces au charme moderne.

DIE NATÜRLICHKEIT EINES KLASSIKERS

Naturstein ist ein Klassiker der Innenarchitektur. Ein nüchternen, aber erneuerten, von der Natur inspirierten Stil. Die zeitlose Eleganz des Steins wird neu interpretiert, um sich in Räume mit moderner Ausstrahlung einzufügen.



Alpi Ivory 60x60x2 RC

Alpi

STONE COLLECTION

La serie Alpi captura la esencia más pura de la piedra. Destaca por su diseño elegante y refinado, así como por la amplia variedad de acabados que le otorgan un aspecto natural e idóneo para cualquier estilo decorativo.

The Alpi series captures the purest essence of stone. It stands out for its elegant and refined design, as well as for the wide variety of finishes that give it a natural look, suitable for any decorative style.

La série Alpi capture l'essence la plus pure de la pierre. Elle se distingue par son design élégant et raffiné, ainsi que par la grande variété de finitions qui lui confèrent un aspect naturel, adapté à tout style de décoration.

Die Serie Alpi verkörpert die reinste Essenz des Steins. Sie zeichnet sich durch ihr elegantes und raffiniertes Design sowie durch die große Vielfalt an Oberflächen aus, die ihr ein natürliches Aussehen verleihen, das zu jedem Einrichtungsstil passt.

Alpi

STONE COLLECTION

SIMBOLOGÍA
SYMBOLYGY

V3 R11
A+B+C

3

eCOSTONE

FORMATOS
SIZES

60x60x2 cm RC
24"x24"x0,8" RC

Alpi Grey

60x60x2cm RC · 24"x24"x0,8" RC



Alpi Graphite

60x60x2cm RC · 24"x24"x0,8" RC



Alpi Ivory

60x60x2cm RC · 24"x24"x0,8" RC



Alpi Taupe

60x60x2cm RC · 24"x24"x0,8" RC



EMBALAJE PACKING	CÓD. PRECIO PRICE CODE	CAJAS · BOXES			PALET · PALLET		
		PIEZAS PIECES	m ²	Kg.	CAJAS BOXES	m ²	Kg.
60x60x2 cm RC	B110	2	0,720	30	30	21,60	962



DISPONIBLE PIEZA
ESPECIAL pág.174
AVAILABLE COMPLEMENTARY
PIECE p.174

PARA MÁS INFORMACIÓN,
VISITE NUESTRA WEB.
FOR MORE INFORMATION,
VISIT OUR WEBSITE.





Alpi Grey 60x60x2 RC

Alpi Grey

Variedad gráfica 60x60x2cm RC
Graphic variety 24"x24"x0,8" RC



Alpi Graphite

Variedad gráfica 60x60x2cm RC
Graphic variety 24"x24"x0,8" RC

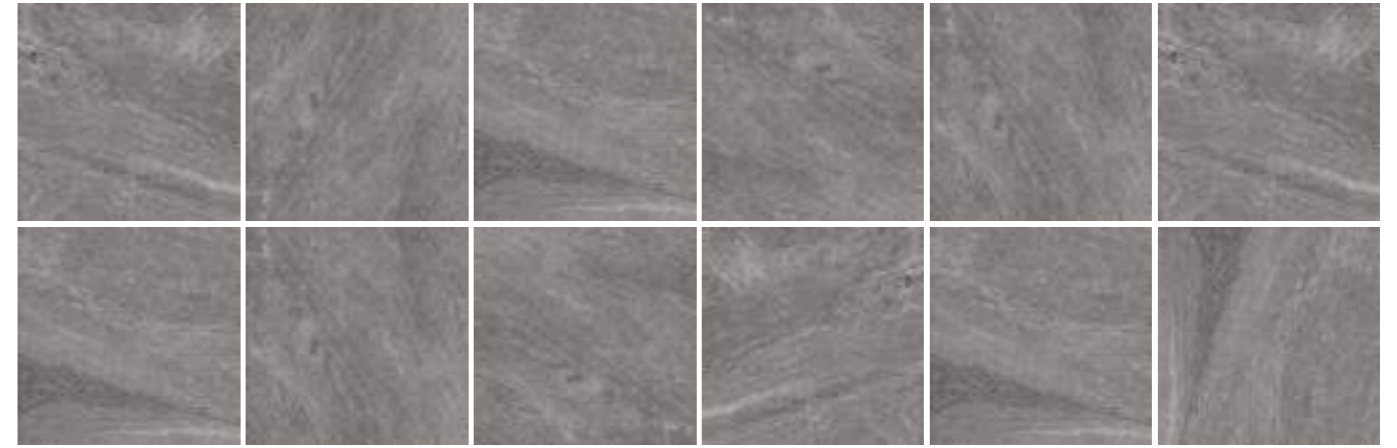

Alpi Ivory

Variedad gráfica 60x60x2cm RC
Graphic variety 24"x24"x0,8" RC

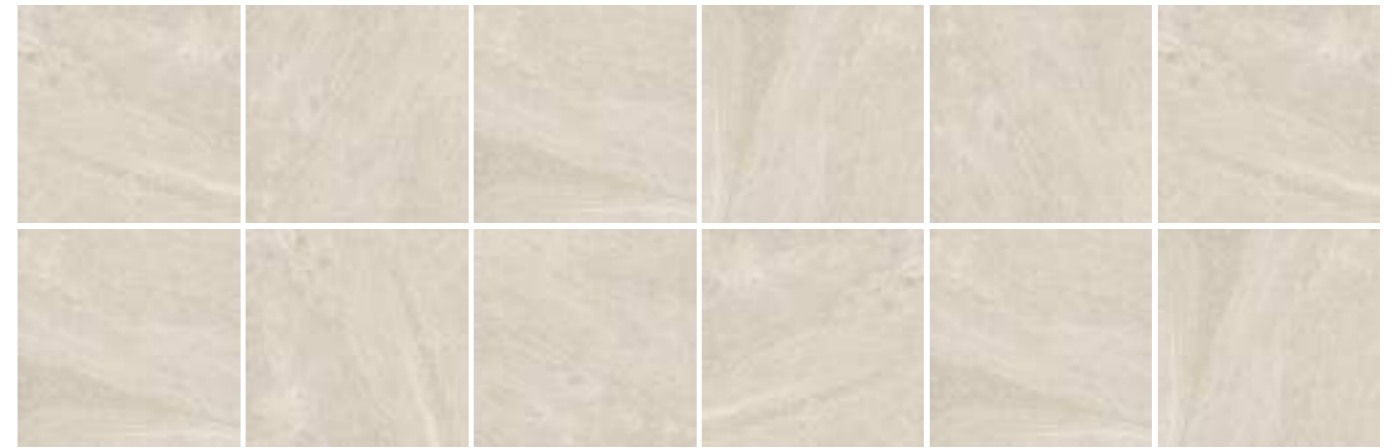

Alpi Taupe

Variedad gráfica 60x60x2cm RC
Graphic variety 24"x24"x0,8" RC





Axis Cream 60x120x2 RC

Axis

STONE COLLECTION

Una elegante serie, con texturas expresivas que reproducen el carácter pétreo de la pizarra y sus fascinantes efectos de escamas, nos ofrece una decoración natural, pero de aire sofisticado.

An elegant series, with expressive textures that reproduce the stony character of slate and its fascinating flake effects, offers a natural yet sophisticated decoration.

Une série élégante, avec des textures expressives qui reproduisent le caractère pierreux de l'ardoise et ses fascinants effets d'écailles, offre une décoration à la fois naturelle et sophistiquée.

Eine elegante Serie mit ausdrucksstarken Texturen, die den steinigen Charakter des Schiefers und seine faszinierenden Flockeneffekte wiedergeben, bietet eine natürliche und dennoch anspruchsvolle Dekoration.

Axis STONE COLLECTION

SIMBOLOGÍA SYMBOLOGY



FORMATOS SIZES



OUTDOOR20

Axis White

100x100x2cm RC



Axis Grey

100x100x2cm RC



Axis Black

100x100x2cm RC



Axis Cream

100x100x2cm RC



EMBALAJE PACKING	CÓD. PRECIO PRICE CODE	CAJAS · BOXES			PALET · PALLET		
		PIEZAS PIECES	m²	Kg.	CAJAS BOXES	m²	Kg.
100x100x2 cm RC	B600A	1	1,000	48	24	24,00	1143



DISPONIBLE PIEZA ESPECIAL pág.174
AVAILABLE COMPLEMENTARY PIECE p.174

PARA MÁS INFORMACIÓN, VISITE NUESTRA WEB.
FOR MORE INFORMATION, VISIT OUR WEBSITE.





Axis Grey 60x90x2 RC

Axis STONE COLLECTION

SIMBOLOGÍA
SYMBOLY

V4 R11 A+B+C E3 in&out

FORMATOS
SIZES



OUTDOOR20

Axis White

60x120x2cm RC



Axis White

60x90x2cm RC



Axis White

60x60x2cm RC



Axis Grey

60x120x2cm RC



Axis Grey

60x90x2cm RC



Axis Grey

60x60x2cm RC



Axis Black

60x120x2cm RC



Axis Black

60x90x2cm RC



Axis Black

60x60x2cm RC

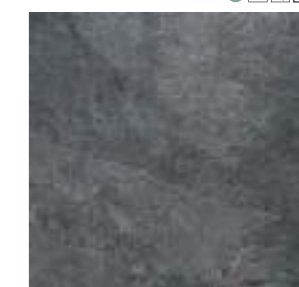

Axis Cream

60x120x2cm RC

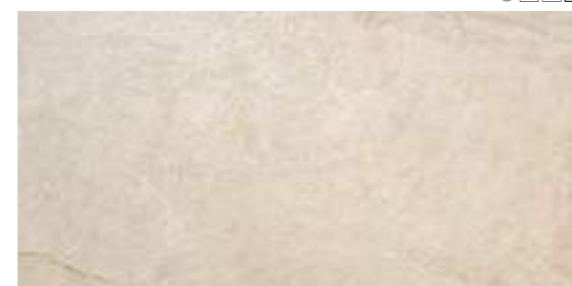

Axis Cream

60x90x2cm RC



Axis Cream

60x60x2cm RC



EMBALAJE PACKING	CÓD. PRECIO PRICE CODE	CAJAS · BOXES			PALET · PALLET		
		PIEZAS PIECES	m ²	Kg.	CAJAS BOXES	m ²	Kg.
60x60x2 cm RC	B410A	2	0,720	34	30	21,60	1015
60x90x2 cm RC	B524A	2	1,080	50	24	25,92	1190
60x120x2 cm RC	B600C	1	0,720	34	27	19,44	928



DISPONIBLE PIEZA
ESPECIAL, pág.174
AVAILABLE COMPLEMENTARY
PIECE p.174

PARA MÁS INFORMACIÓN,
VISITE NUESTRA WEB.
FOR MORE INFORMATION,
VISIT OUR WEBSITE.





Axis Black 60x60x2 RC

Axis White

Variedad gráfica 60x60x2cm RC
Graphic variety 24"x24"x0,8" RC



Axis Grey

Variedad gráfica 60x60x2cm RC
Graphic variety 24"x24"x0,8" RC



Axis Black

Variedad gráfica 60x60x2cm RC
Graphic variety 24"x24"x0,8" RC

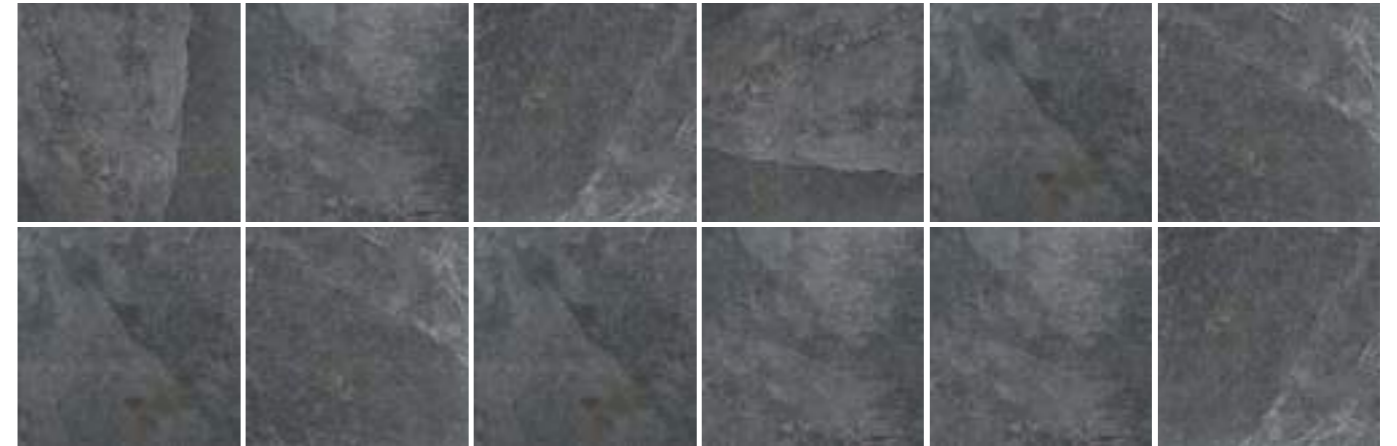

Axis Cream

Variedad gráfica 60x60x2cm RC
Graphic variety 24"x24"x0,8" RC

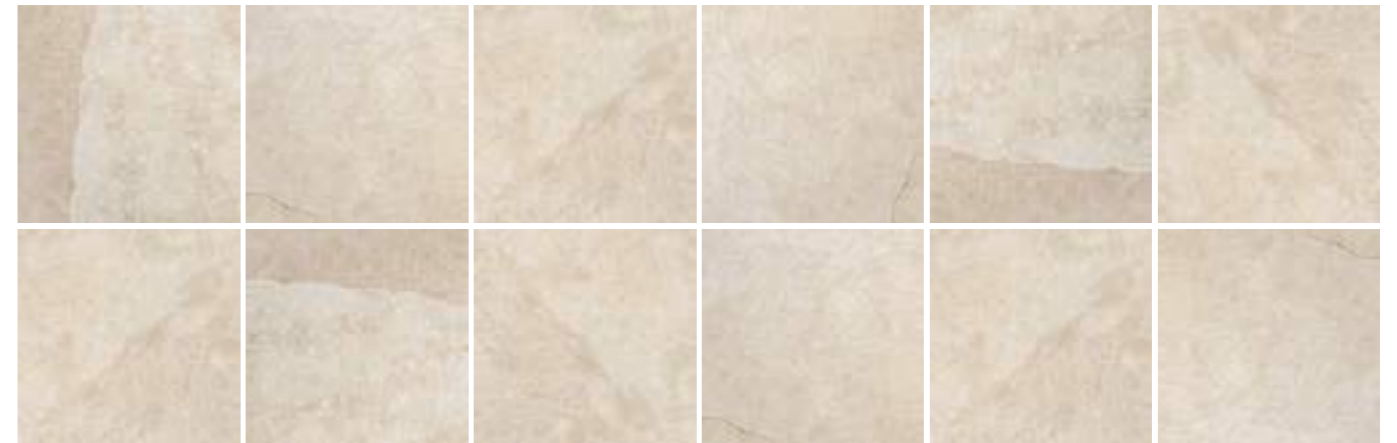



Burlington Grey 60x120x2 RC

Burlington

STONE COLLECTION

Burlington nace de la observación más profunda de la naturaleza. Es una colección de gran variedad cromática y llamativa por su riqueza gráfica, que le aporta gran personalidad.

Burlington is born from the deepest observation of nature. It is a collection of great chromatic variety and striking for its graphic richness, which gives it great personality.

Burlington est né de l'observation la plus profonde de la nature. Il s'agit d'une collection d'une grande variété chromatique qui se distingue par sa richesse graphique, ce qui lui confère une grande personnalité.

Burlington ist aus der tiefsten Beobachtung der Natur entstanden. Es handelt sich um eine Kollektion mit großer chromatischer Vielfalt, die durch ihren grafischen Reichtum auffällt, der ihr eine große Persönlichkeit verleiht.

Burlington STONE COLLECTION

OUTDOOR20

SIMBOLOGÍA
SYMBOLGY

V2 R11 A+B+C E3 in&out

FORMATOS
SIZES

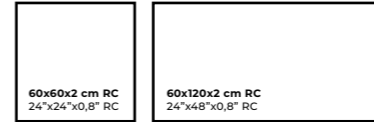

Burlington White

60x120x2cm RC



Burlington Cream

60x120x2cm RC



Burlington Grey

60x120x2cm RC



Burlington Taupe

60x120x2cm RC



Burlington Graphite

60x120x2cm RC



Burlington White

60x60x2cm RC



Burlington Grey

60x60x2cm RC



Burlington Cream

60x60x2cm RC



Burlington Taupe

60x60x2cm RC

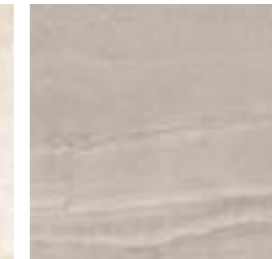

Burlington Graphite

60x60x2cm RC

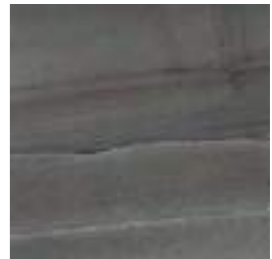

EMBALAJE PACKING	CÓD. PRECIO PRICE CODE	CAJAS · BOXES			PALET · PALLET		
		PIEZAS PIECES	m ²	Kg.	CAJAS BOXES	m ²	Kg.
60x60x2 cm RC	B410A	2	0,720	34	30	21,60	1015
60x120x2 cm RC	B600C	1	0,720	34	27	19,44	928



DISPONIBLE PIEZA
ESPECIAL, pág.174
AVAILABLE COMPLEMENTARY
PIECE p.174

PARA MÁS INFORMACIÓN,
VISITE NUESTRA WEB.
FOR MORE INFORMATION,
VISIT OUR WEBSITE.





Burlington Cream 60x120x2 RC · Burlington Cream 60x120 RC

Burlington White

Variedad gráfica 60x60x2cm RC
Graphic variety 24"x24"x0,8" RC 21



Burlington Grey

Variedad gráfica 60x60x2cm RC
Graphic variety 24"x24"x0,8" RC 21



Burlington Graphite

Variedad gráfica 60x60x2cm RC
Graphic variety 24"x24"x0,8" RC 21

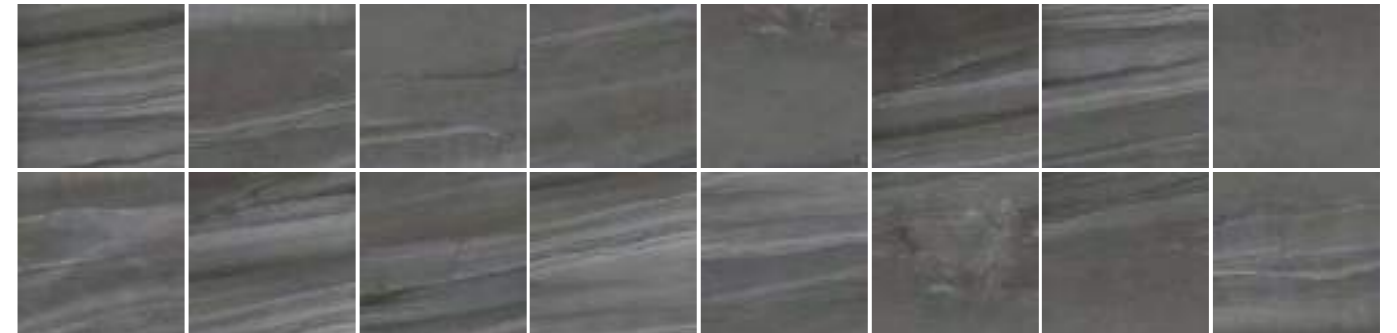

Burlington Cream

Variedad gráfica 60x60x2cm RC
Graphic variety 24"x24"x0,8" RC 21



Burlington Taupe

Variedad gráfica 60x60x2cm RC
Graphic variety 24"x24"x0,8" RC 21



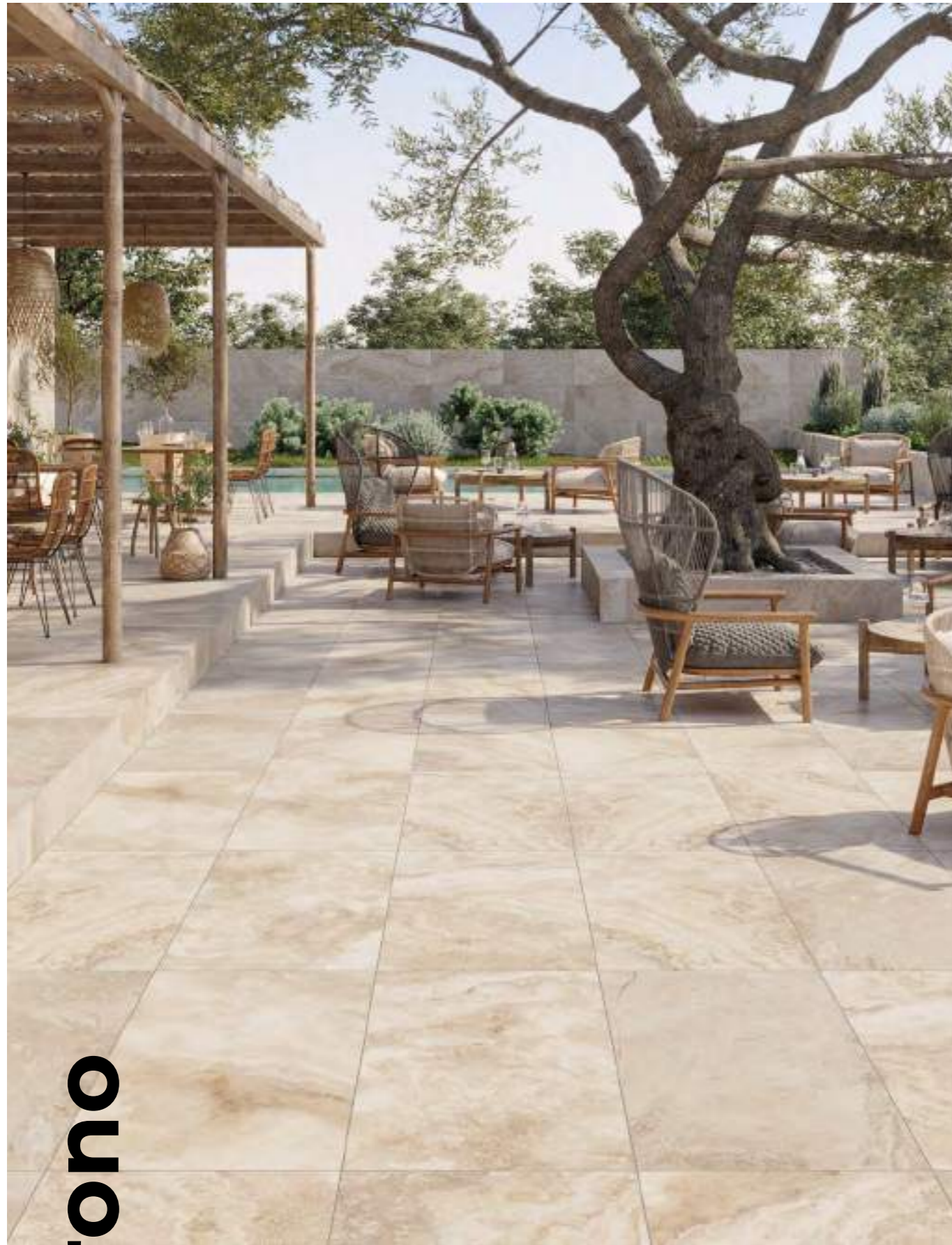

Chrono Cream 60x120x2 RC

Chrono

STONE COLLECTION

SIMBOLOGÍA
SYMBOLOLOGY



FORMATOS
SIZES



Chrono White

60x120x2cm RC



Chrono Grey

60x120x2cm RC



Chrono Cream

60x120x2cm RC



Chrono

STONE
COLLECTION

Articulada en dos tonalidades frías white, grey y una tonalidad sensiblemente más cálida, cream, este gres porcelánico nos brinda un amplio abanico de posibilidades tanto compositivas como sensitivas al alcance de nuestra mano.

Articulated in two cool shades of white, grey and a significantly warmer shade, cream, this porcelain stoneware offers a wide range of compositional and sensory possibilities at our fingertips.

Articulé en deux tons froids de blanc, le gris, et un ton nettement plus chaud, le crème, ce grès cérame offre un large éventail de possibilités compositionnelles et sensorielles à portée de main.

In zwei kühlen Weiß- und Grautönen und einem deutlich wärmeren Cremeton gehalten, bietet dieses Feinsteinzeug eine breite Palette an kompositorischen und sensorischen Möglichkeiten.

EMBALAJE PACKING	CÓD. PRECIO PRICE CODE	CAJAS · BOXES			PALET · PALLET		
		PIEZAS PIECES	m ²	Kg.	CAJAS BOXES	m ²	Kg.
60x120x2 cm RC	B600C	1	0,720	34	27	19,44	928



DISPONIBLE PIEZA
ESPECIAL pág.174
AVAILABLE COMPLEMENTARY
PIECE p.174

PARA MÁS INFORMACIÓN,
VISITE NUESTRA WEB.
FOR MORE INFORMATION,
VISIT OUR WEBSITE.





Chrono White 60x120x2 RC

Chrono White

Variedad gráfica 60x120x2cm RC
Graphic variety 24"x48"x0,8" RC



Chrono Grey

Variedad gráfica 60x120x2cm RC
Graphic variety 24"x48"x0,8" RC



Chrono Cream

Variedad gráfica 60x120x2cm RC
Graphic variety 24"x48"x0,8" RC





Coralstone

STONE COLLECTION

Una colección llena de texturas naturales y formas orgánicas: un diálogo entre la cultura y la naturaleza atravesado por el dominio de la materia. Una visión positiva y una señal de verdadero compromiso con la naturaleza.

A collection full of natural textures and organic shapes: a dialogue between culture and nature crossed by the mastery of matter. A positive vision and a sign of true commitment to nature.

Une collection pleine de textures naturelles et de formes organiques : un dialogue entre culture et nature traversé par la maîtrise de la matière. Une vision positive et le signe d'un véritable engagement en faveur de la nature.

Eine Kollektion voller natürlicher Texturen und organischer Formen: ein Dialog zwischen Kultur und Natur, gekreuzt durch die Beherrschung der Materie. Eine positive Vision und ein Zeichen für echtes Engagement für die Natur.

Coralstone Calcite 60x120x2 RC

Coralstone STONE COLLECTION

SIMBOLOGÍA SYMBOLOGY



FORMATOS SIZES



OUTDOOR20

BIM LIBRARY

Coralstone Cottone

100x100x2cm RC



Coralstone Bianco

100x100x2cm RC



Coralstone Calcite

100x100x2cm RC



EMBALAJE PACKING	CÓD. PRECIO PRICE CODE	CAJAS · BOXES			PALET · PALLET		
		PIEZAS PIECES	m²	Kg.	CAJAS BOXES	m²	Kg.
100x100x2 cm RC	B600A	1	1,000	48	24	24,00	1143



DISPONIBLE PIEZA ESPECIAL pág.174
AVAILABLE COMPLEMENTARY PIECE p.174

PARA MÁS INFORMACIÓN, VISITE NUESTRA WEB.
FOR MORE INFORMATION, VISIT OUR WEBSITE.





Coralstone Cottone 60x90x2 RC

Coralstone

STONE COLLECTION

OUTDOOR20
BIM
LIBRARY

SIMBOLOGIA
SYMBOLOLOGY

V2 R11 A+B+C EFC 3 in&out

FORMATOS
SIZES

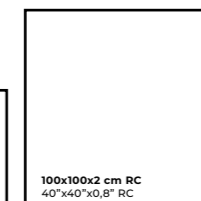
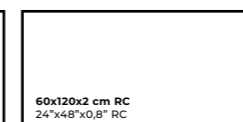
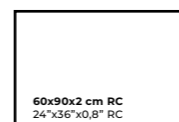

Coralstone Cottone

60x120x2cm RC

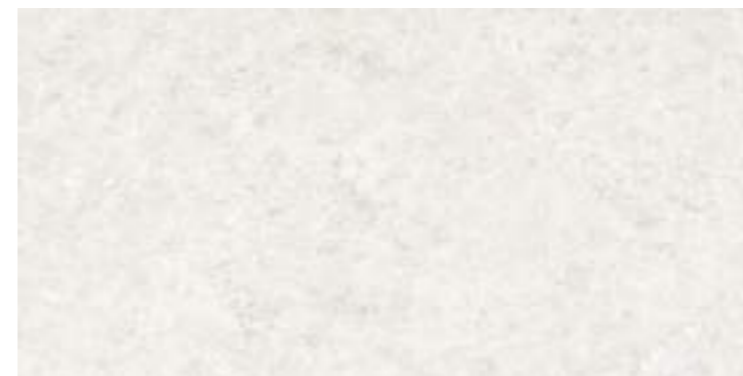

Coralstone Cottone

60x90x2cm RC

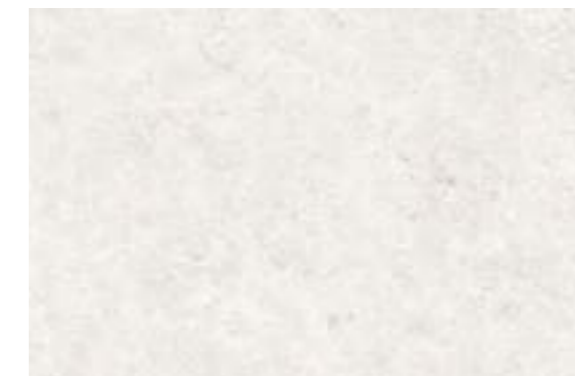

Coralstone Bianco

60x120x2cm RC



Coralstone Bianco

60x90x2cm RC



Coralstone Calcite

60x120x2cm RC

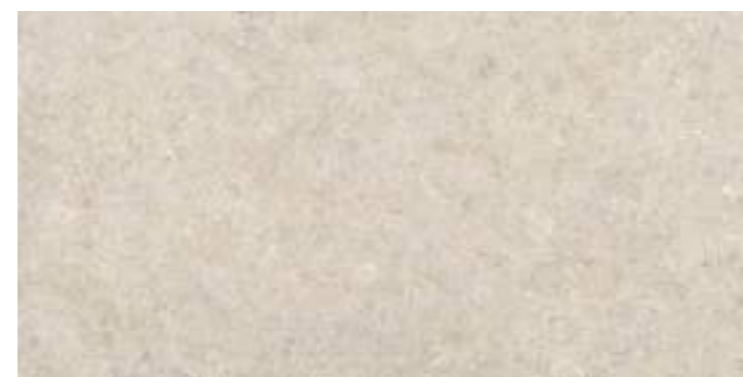

Coralstone Calcite

60x90x2cm RC

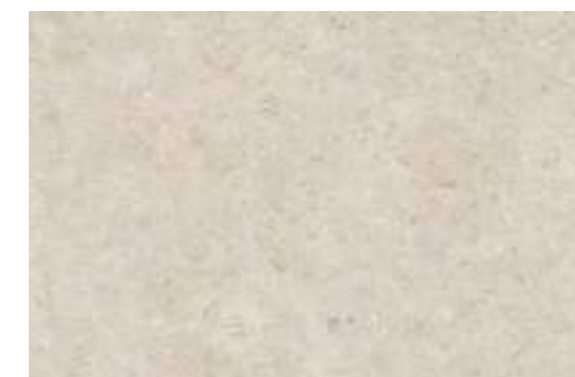

EMBALAJE PACKING	CÓD. PRECIO PRICE CODE	CAJAS · BOXES			PALET · PALLET		
		PIEZAS PIECES	m ²	Kg.	CAJAS BOXES	m ²	Kg.
60x90x2 cm RC	BS24A	2	1,080	50	24	25,92	1190
60x120x2 cm RC	B600C	1	0,720	34	27	19,44	928



DISPONIBLE PIEZA
ESPECIAL, pág.174
AVAILABLE COMPLEMENTARY
PIECE p.174

PARA MÁS INFORMACIÓN,
VISITE NUESTRA WEB.
FOR MORE INFORMATION,
VISIT OUR WEBSITE.





Coralstone Calcite 60x120x2 RC

Coralstone Cottone

Variedad gráfica 60x120x2cm RC
Graphic variety 24"x48"x0,8" RC



Coralstone Bianco

Variedad gráfica 60x120x2cm RC
Graphic variety 24"x48"x0,8" RC



Coralstone Calcite

Variedad gráfica 60x120x2cm RC
Graphic variety 24"x48"x0,8" RC





Eternal Stone

STONE COLLECTION

La colección Eternalstone destaca la materialidad de la piedra, de sus componentes y de sus fugaces imperfecciones para conseguir decoraciones únicas y esenciales. Sus piezas, inspiradas en la piedra azul belga, tienen bordes irregulares y una suave destonificación.

The Eternalstone collection highlights the materiality of stone, its components and its fleeting imperfections to achieve unique and essential decorations. Its pieces, inspired by Belgian bluestone, have irregular edges and a soft tonelessness.

La collection Eternalstone met en valeur la matérialité de la pierre, ses composants et ses imperfections éphémères pour réaliser des décors uniques et essentiels. Ses pièces, inspirées de la pierre bleue belge, ont des arêtes irrégulières et une tonalité douce.

Die Kollektion Eternalstone hebt die Materialität des Steins, seine Bestandteile und seine flüchtigen Unvollkommenheiten hervor, um einzigartige und wesentliche Dekorationen zu schaffen. Die vom belgischen Blaustein inspirierten Stücke haben unregelmäßige Kanten und eine sanfte Tonlosigkeit.

Eternal Stone Grey 60x60x2 RC

Eternal Stone STONE COLLECTION

OUTDOOR20

SIMBOLOGÍA
SYMBOLY



FORMATOS
SIZES



Eternal Stone Grey

100x100x2cm RC



Eternal Stone Graphite

100x100x2cm RC



Eternal Stone Dark

100x100x2cm RC



EMBALAJE PACKING	CÓD. PRECIO PRICE CODE	CAJAS · BOXES			PALET · PALLET		
		PIEZAS PIECES	m ²	Kg.	CAJAS BOXES	m ²	Kg.
100x100x2 cm RC	B600A	1	1,000	48	24	24,00	1143



DISPONIBLE PIEZA
ESPECIAL pág.174
AVAILABLE COMPLEMENTARY
PIECE p.174

PARA MÁS INFORMACIÓN,
VISITE NUESTRA WEB.
FOR MORE INFORMATION,
VISIT OUR WEBSITE.





Eternal Stone Graphite 100x100x2 RC

Eternal Stone

STONE COLLECTION

OUTDOOR20

SIMBOLOGÍA
SYMBOLOLOGY



FORMATOS
SIZES

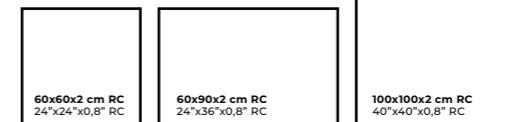

Eternal Stone Grey

60x60x2cm RC



Eternal Stone Graphite

60x60x2cm RC



Eternal Stone Dark

60x60x2cm RC



Eternal Stone Dark

60x90x2cm RC



EMBALAJE PACKING	CÓD. PRECIO PRICE CODE	CAJAS · BOXES			PALET · PALLET		
		PIEZAS PIECES	m ²	Kg.	CAJAS BOXES	m ²	Kg.
60x60x2 cm RC	B410A	2	0,720	34	30	21,60	1015
60x90x2 cm RC	B524A	2	1,080	50	24	25,92	1190



DISPONIBLE PIEZA
ESPECIAL, pág.174
AVAILABLE COMPLEMENTARY
PIECE p.174

PARA MÁS INFORMACIÓN,
VISITE NUESTRA WEB.
FOR MORE INFORMATION,
VISIT OUR WEBSITE.





Eternal Stone Dark 100x100x2 RC

Eternal Stone Grey

Variedad gráfica 60x60x2cm RC
Graphic variety 24"x24"x0,8" RC 



Eternal Stone Graphite

Variedad gráfica 60x60x2cm RC
Graphic variety 24"x24"x0,8" RC 

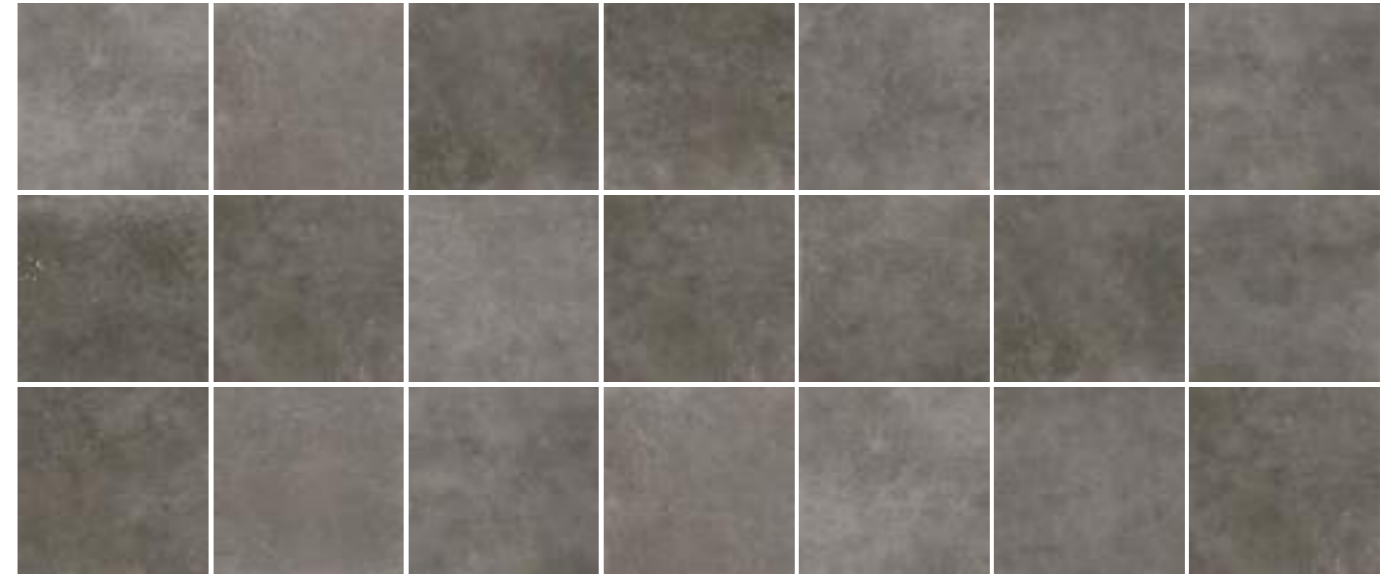

Eternal Stone Dark

Variedad gráfica 60x60x2cm RC
Graphic variety 24"x24"x0,8" RC 





Hardblue

STONE COLLECTION

Hardblue Graphite 100x100x2 RC

Hardblue, reinterpreta el classicismo de la piedra para presentarnos una colección actual, inalterable al cambio de tendencias y con indudable personalidad estética.

Hardblue reinterprets the classicism of stone to present us with a modern collection, unalterable to changing trends and with an unquestionable aesthetic personality.

Hardblue réinterprète le classicisme de la pierre pour nous présenter une collection moderne, inaltérable aux tendances changeantes et à la personnalité esthétique incontestable.

Hardblue interpretiert die Klassik des Steins neu und präsentiert uns eine moderne Kollektion, die sich den wechselnden Trends nicht beugt und eine unbestreitbare ästhetische Persönlichkeit besitzt.

Hardblue STONE COLLECTION

SIMBOLOGÍA SYMBOLOGY



FORMATOS SIZES



OUTDOOR20

BIM LIBRARY

Hardblue White

100x100x2cm RC

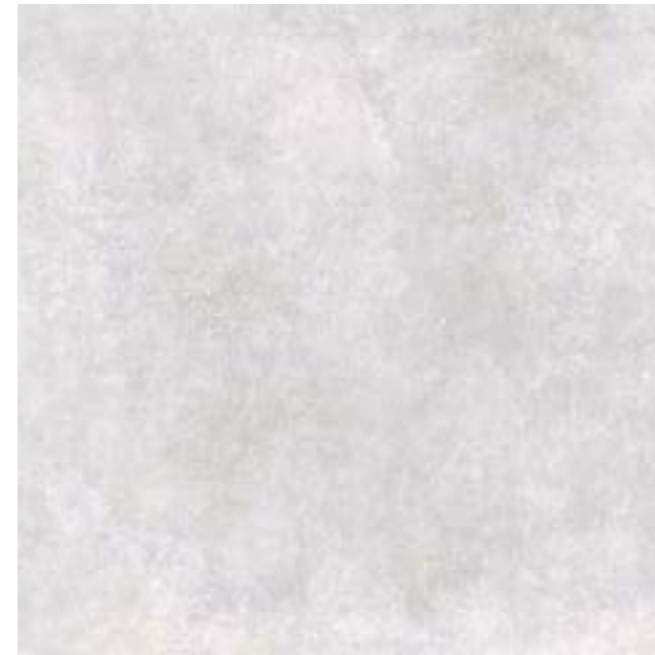

Hardblue Grey

100x100x2cm RC



Hardblue Graphite

100x100x2cm RC



Hardblue Dark

100x100x2cm RC



EMBALAJE PACKING	CÓD. PRECIO PRICE CODE	CAJAS · BOXES			PALET · PALLET		
		PIEZAS PIECES	m²	Kg.	CAJAS BOXES	m²	Kg.
100x100x2 cm RC	B600A	1	1,000	48	24	24,00	1143



DISPONIBLE PIEZA ESPECIAL pág.174
AVAILABLE COMPLEMENTARY PIECE p.174

PARA MÁS INFORMACIÓN, VISITE NUESTRA WEB.
FOR MORE INFORMATION, VISIT OUR WEBSITE.





Hardblue White 60x120x2 RC · Hardblue Graphite 60x120x2 RC

Hardblue STONE COLLECTION

SIMBOLOGÍA SYMBOLOGY



FORMATOS SIZES

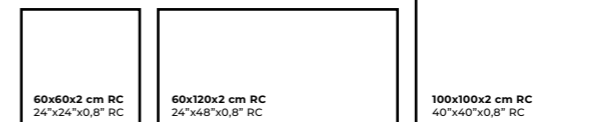

Hardblue White

60x120x2cm RC



Hardblue White

60x60x2cm RC



Hardblue Grey

60x120x2cm RC



Hardblue Grey

60x60x2cm RC



Hardblue Graphite

60x120x2cm RC



Hardblue Graphite

60x60x2cm RC



Hardblue Dark

60x120x2cm RC



Hardblue Dark

60x60x2cm RC



EMBALAJE PACKING	CÓD. PRECIO PRICE CODE	CAJAS · BOXES			PALET · PALLET		
		PIEZAS PIECES	m ²	Kg.	CAJAS BOXES	m ²	Kg.
60x60x2 cm RC	B410A	2	0,720	34	30	21,60	1015
60x120x2 cm RC	B600C	1	0,720	34	27	19,44	928



DISPONIBLE PIEZA ESPECIAL, pág.174
AVAILABLE COMPLEMENTARY PIECE p.174

PARA MÁS INFORMACIÓN, VISITE NUESTRA WEB.
FOR MORE INFORMATION, VISIT OUR WEBSITE.





Hardblue Dark 60x60x2 RC

Hardblue White

Variedad gráfica 60x60x2cm RC
Graphic variety 24"x24"x0,8" RC 



Hardblue Grey

Variedad gráfica 60x60x2cm RC
Graphic variety 24"x24"x0,8" RC 



Hardblue Graphite

Variedad gráfica 60x60x2cm RC
Graphic variety 24"x24"x0,8" RC 

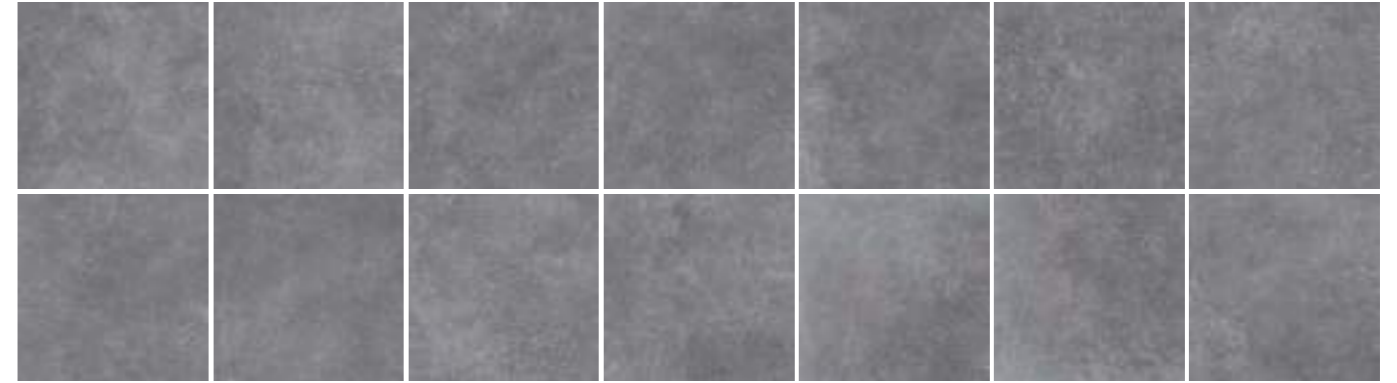

Hardblue Dark

Variedad gráfica 60x60x2cm RC
Graphic variety 24"x24"x0,8" RC 





Highlands

STONE COLLECTION

Su diseño fusiona piedras conglomeradas, creando un fondo rico y texturizado. Sobre éste, se superponen finas vetas blancas que brillan con un efecto luminoso, dirigidas a aquellos que valoran la elegancia extrema, los efectos superficiales y los microrelieves.

Its design fuses conglomerate stones, creating a rich, textured background. On top of this, fine white veins are superimposed, shimmering with a luminous effect, aimed at those who value extreme elegance, surface effects and micro-reliefs.

Son dessin fusionne des pierres conglomérées, créant un fond riche et texturé. Il s'adresse à ceux qui apprécient l'élégance extrême, les effets de surface et les micro-reliefs.

Das Design besteht aus einem Konglomerat von Steinen, das einen reichhaltigen, strukturierten Hintergrund bildet. Darüber sind feine weiße Adern gelegt, die mit einem leuchtenden Effekt schimmern und sich an diejenigen richten, die extreme Eleganz, Oberflächeneffekte und Mikroreliefs schätzen.

Highlands Nature 100x100x2 RC

Highlands STONE COLLECTION

SIMBOLOGÍA SYMBOLOGY



FORMATOS SIZES

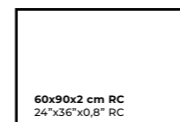

60x90x2 cm RC
24"x36"x0,8" RC

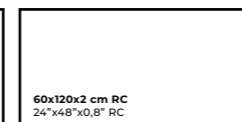

60x120x2 cm RC
24"x48"x0,8" RC

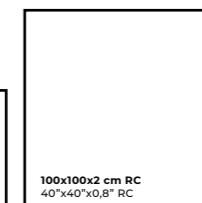

100x100x2 cm RC
40"x40"x0,8" RC

Highlands Light

100x100x2cm RC



Highlands Stone

100x100x2cm RC



Highlands Nature

100x100x2cm RC



Highlands Dark

100x100x2cm RC



EMBALAJE PACKING	CÓD. PRECIO PRICE CODE	CAJAS · BOXES			PALET · PALLET		
		PIEZAS PIECES	m²	Kg.	CAJAS BOXES	m²	Kg.
100x100x2 cm RC	B600A	1	1,000	48	24	24,00	1143



DISPONIBLE PIEZA ESPECIAL pág.174
AVAILABLE COMPLEMENTARY PIECE p.174

PARA MÁS INFORMACIÓN, VISITE NUESTRA WEB.
FOR MORE INFORMATION, VISIT OUR WEBSITE.





Highlands Stone 100x100x2 RC

Highlands

STONE COLLECTION

SIMBOLOGÍA
SYMBOLGY



FORMATOS
SIZES

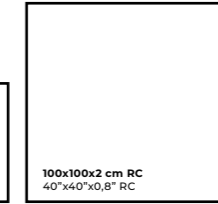
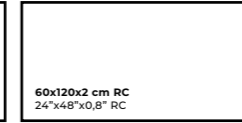

Highlands Light

60x120x2cm RC



Highlands Light

60x90x2cm RC



Highlands Stone

60x120x2cm RC



Highlands Stone

60x90x2cm RC



Highlands Nature

60x120x2cm RC



Highlands Nature

60x90x2cm RC



Highlands Dark

60x120x2cm RC



Highlands Dark

60x90x2cm RC



EMBALAJE PACKING	CÓD. PRECIO PRICE CODE	CAJAS · BOXES			PALET · PALLET		
		PIEZAS PIECES	m ²	Kg.	CAJAS BOXES	m ²	Kg.
60x90x2 cm RC	BS24A	2	1,080	50	24	25,92	1190
60x120x2 cm RC	B600C	1	0,720	34	27	19,44	928



DISPONIBLE PIEZA
ESPECIAL, pág.174
AVAILABLE COMPLEMENTARY
PIECE p.174

PARA MÁS INFORMACIÓN,
VISITE NUESTRA WEB.
FOR MORE INFORMATION,
VISIT OUR WEBSITE.





Highlands Light 100x100x2 RC

Highlands Light

Variedad gráfica 100x100x2cm RC
Graphic variety 40"x40"x0,8" RC



Highlands Stone

Variedad gráfica 100x100x2cm RC
Graphic variety 40"x40"x0,8" RC



Highlands Nature

Variedad gráfica 100x100x2cm RC
Graphic variety 40"x40"x0,8" RC



Highlands Dark

Variedad gráfica 100x100x2cm RC
Graphic variety 40"x40"x0,8" RC





Livermore Grey 100x100x2 RC

Livermore

STONE COLLECTION

A través de una estética convencional, se adapta perfectamente en los ambientes más contemporáneos integrando los espacios interior-exterior. El verdadero sabor de esta colección se centra en su esencia neutra, capaz de multiplicar el valor decorativo de cada proyecto.

Through a conventional aesthetic, it fits perfectly in the most contemporary environments, integrating indoor-outdoor spaces. The true flavour of this collection lies in its neutral essence, capable of multiplying the decorative value of each project.

Grâce à une esthétique conventionnelle, elle s'adapte parfaitement aux environnements les plus contemporains, intégrant les espaces intérieurs et extérieurs. La véritable saveur de cette collection réside dans son essence neutre, capable de multiplier la valeur décorative de chaque projet.

Durch ihre konventionelle Ästhetik passt sie perfekt in die modernsten Umgebungen und integriert Innen- und Außenbereiche. Der wahre Geschmack dieser Kollektion liegt in ihrer neutralen Essenz, die den dekorativen Wert eines jeden Projekts vervielfachen kann.

Livermore STONE COLLECTION

SIMBOLOGÍA SYMBOLOGY



FORMATOS SIZES

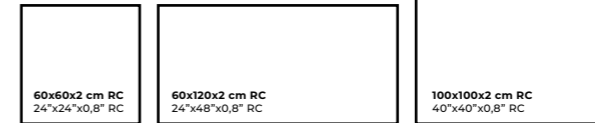

OUTDOOR20

Livermore White

100x100x2cm RC



Livermore Pearl

100x100x2cm RC

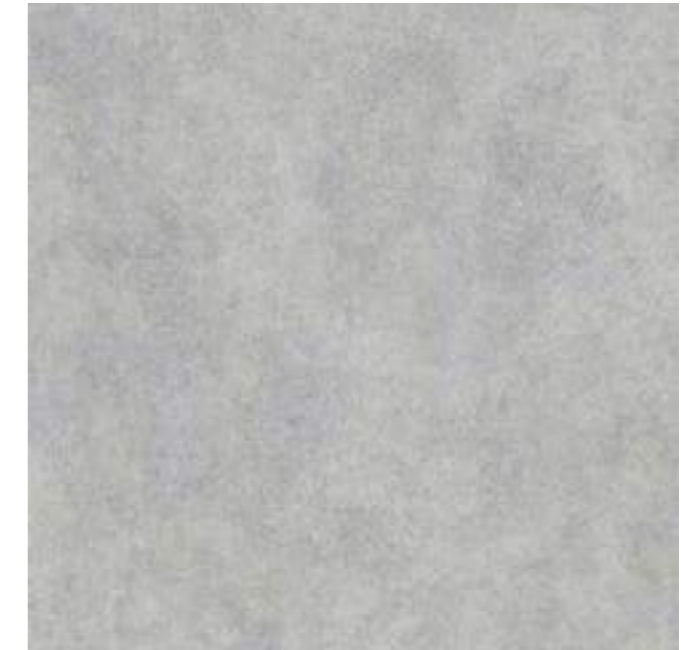

Livermore Grey

100x100x2cm RC



Livermore Calcita

100x100x2cm RC

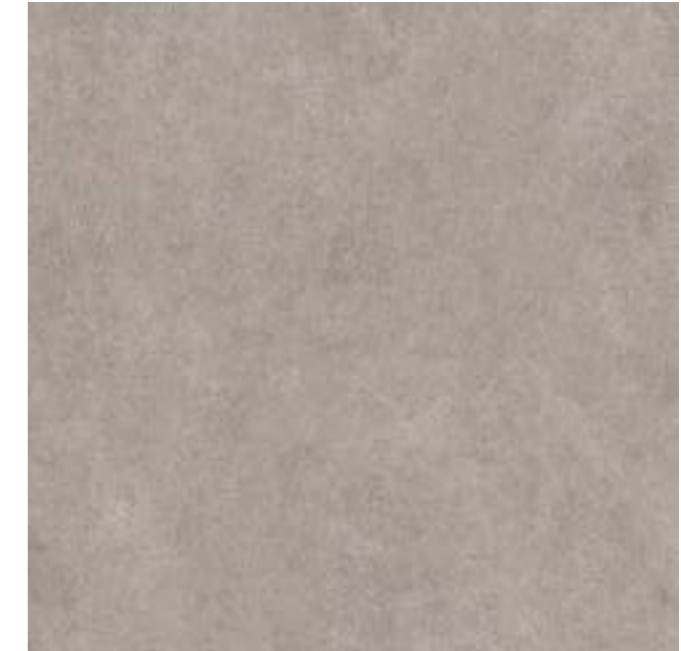

EMBALAJE PACKING	CÓD. PRECIO PRICE CODE	CAJAS · BOXES			PALET · PALLET		
		PIEZAS PIECES	m²	Kg.	CAJAS BOXES	m²	Kg.
100x100x2 cm RC	B600A	1	1,000	48	24	24,00	1143



DISPONIBLE PIEZA ESPECIAL pág.174
AVAILABLE COMPLEMENTARY PIECE p.174

PARA MÁS INFORMACIÓN, VISITE NUESTRA WEB.
FOR MORE INFORMATION, VISIT OUR WEBSITE.





Livermore Calcita 100x100x2 cm RC

Livermore

STONE COLLECTION

SIMBOLOGÍA
SYMBOLGY



FORMATOS
SIZES

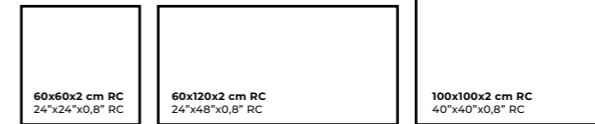

OUTDOOR20

Livermore White

60x120x2cm RC



Livermore White

60x60x2cm RC



Livermore Pearl

60x120x2cm RC



Livermore Pearl

60x60x2cm RC



Livermore Grey

60x120x2cm RC



Livermore Grey

60x60x2cm RC

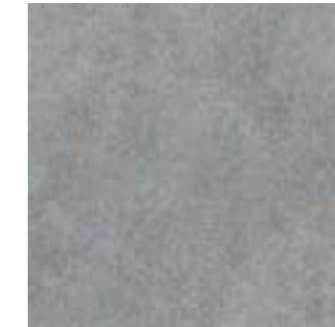

Livermore Calcita

60x120x2cm RC



Livermore Calcita

60x60x2cm RC

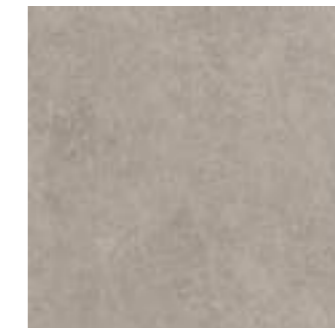

EMBALAJE PACKING	CÓD. PRECIO PRICE CODE	CAJAS · BOXES			PALET · PALLET		
		PIEZAS PIECES	m ²	Kg.	CAJAS BOXES	m ²	Kg.
60x60x2 cm RC	B410A	2	0,720	34	30	21,60	1015
60x120x2 cm RC	B600C	1	0,720	34	27	19,44	928



DISPONIBLE PIEZA
ESPECIAL, pág.174
AVAILABLE COMPLEMENTARY
PIECE p.174

PARA MÁS INFORMACIÓN,
VISITE NUESTRA WEB.
FOR MORE INFORMATION,
VISIT OUR WEBSITE.





Livermore Calcita 60x60x2 RC

Livermore White

Variedad gráfica 60x60x2cm RC
Graphic variety 24"x24"x0,8" RC



Livermore Pearl

Variedad gráfica 60x60x2cm RC
Graphic variety 24"x24"x0,8" RC



Livermore Grey

Variedad gráfica 60x60x2cm RC
Graphic variety 24"x24"x0,8" RC



Livermore Calcita

Variedad gráfica 60x60x2cm RC
Graphic variety 24"x24"x0,8" RC





Luxor

STONE COLLECTION

Luxor es una nueva serie de porcelánico diseñada para encapsular la esencia y la belleza natural de la piedra 'Egypstone'. Inspirada en la rica tradición arquitectónica de las areniscas calcáreas.

Luxor is a new porcelain tile series designed to encapsulate the essence and natural beauty of 'Egypstone'. Inspired by the rich architectural tradition of limestone sandstones.

Luxor est une nouvelle série de porcelaine conçue pour incarner l'essence et la beauté naturelle de l'« Egypstone ». Inspirée par la riche tradition architecturale des grès calcaires.

Luxor ist eine neue Porzellanserie, die das Wesen und die natürliche Schönheit von „Egypstone“ verkörpern soll. Inspiriert von der reichen architektonischen Tradition der Kalkstein-Sandsteine.

Luxor Bone 60x90x2 BI

Luxor STONE COLLECTION

OUTDOOR20

SIMBOLOGÍA SYMBOLOGY



FORMATOS SIZES

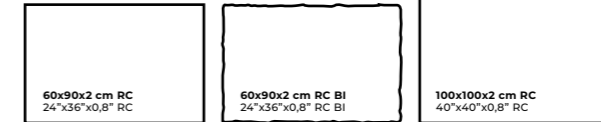

Luxor Bone

100x100x2cm RC



Luxor Nature

100x100x2cm RC



Luxor Noce

100x100x2cm RC



EMBALAJE PACKING	CÓD. PRECIO PRICE CODE	CAJAS · BOXES			PALET · PALLET		
		PIEZAS PIECES	m²	Kg.	CAJAS BOXES	m²	Kg.
100x100x2 cm RC	B600A	1	1,000	48	24	24,00	1143



DISPONIBLE PIEZA ESPECIAL, pág.174
AVAILABLE COMPLEMENTARY PIECE p.174

PARA MÁS INFORMACIÓN, VISITE NUESTRA WEB.
FOR MORE INFORMATION, VISIT OUR WEBSITE.





Luxor Noce 60x90x2 BI

Luxor

STONE COLLECTION

SIMBOLOGÍA
SYMBOLY



FORMATOS
SIZES

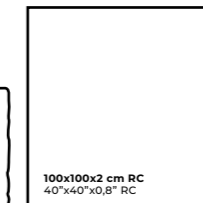
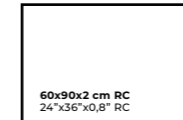

Luxor Bone

60x90x2cm RC



Luxor Bone

60x90x2cm Borde Irregular



Luxor Nature

60x90x2cm RC



Luxor Nature

60x90x2cm Borde Irregular



Luxor Noce

60x90x2cm RC



Luxor Noce

60x90x2cm Borde Irregular



Luxor Gold

60x90x2cm RC



Luxor Gold

60x90x2cm Borde Irregular



EMBALAJE PACKING	CÓD. PRECIO PRICE CODE	CAJAS · BOXES			PALET · PALLET		
		PIEZAS PIECES	m ²	Kg.	CAJAS BOXES	m ²	Kg.
60x90x2 cm RC	B524A	2	1,080	50	24	25,92	1190
60x90x2 cm BI	B525	2	1,080	50	24	25,92	1190



DISPONIBLE PIEZA
ESPECIAL, pág.174
AVAILABLE COMPLEMENTARY
PIECE p.174

PARA MÁS INFORMACIÓN,
VISITE NUESTRA WEB.
FOR MORE INFORMATION,
VISIT OUR WEBSITE.





Luxor Gold 60x90x2 BI

Luxor Bone

Variedad gráfica 60x90x2cm BI
Graphic variety 24"x36"x0,8" BI

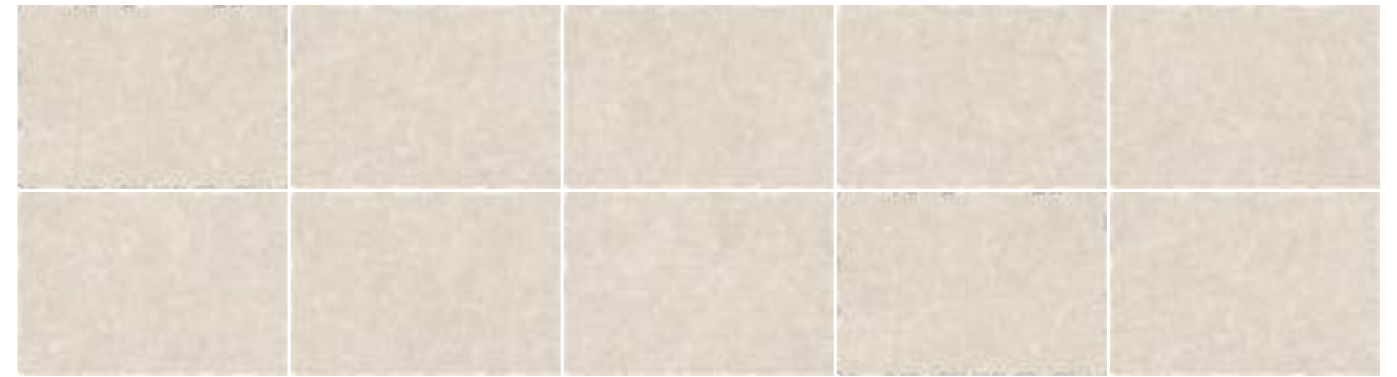

Luxor Nature

Variedad gráfica 60x90x2cm BI
Graphic variety 24"x36"x0,8" BI



Luxor Noce

Variedad gráfica 60x90x2cm BI
Graphic variety 24"x36"x0,8" BI



Luxor Gold

Variedad gráfica 60x90x2cm BI
Graphic variety 24"x36"x0,8" BI





Materia

STONE COLLECTION

Materia es una original propuesta de tipo piedra con encanto protagonista. Su minuciosa mezcla de diferentes y exclusivas piedras consigue una superficie novedosa de aire minimalista capaz de integrar los espacios interior-exterior.

Materia is an original stone-like proposal with a charming protagonist. Its meticulous mix of different and exclusive stones achieves an innovative surface with a minimalist air capable of integrating indoor-outdoor spaces.

Materia est une proposition originale en forme de pierre avec un protagoniste charmant. Le mélange méticuleux de pierres différentes et exclusives permet d'obtenir une surface innovante à l'aspect minimaliste, capable d'intégrer les espaces intérieurs et extérieurs.

Materia ist ein origineller steinähnlicher Vorschlag mit einem charmanten Protagonisten. Die sorgfältige Mischung aus verschiedenen und exklusiven Steinen ergibt eine innovative Oberfläche mit minimalistischer Ausstrahlung, die in der Lage ist, Innen- und Außenräume zu integrieren.

Materia Beige 60x60x2 RC

Materia

STONE COLLECTION

OUTDOOR20

SIMBOLOGÍA SYMBOLOGY

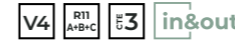

FORMATOS SIZES



Materia Blanco

60x60x2cm RC



Materia Gris

60x60x2cm RC



Materia Anthracita

60x60x2cm RC



Materia Marfil

60x60x2cm RC



Materia Beige

60x60x2cm RC



EMBALAJE PACKING	CÓD. PRECIO PRICE CODE	CAJAS · BOXES			PALET · PALLET		
		PIEZAS PIECES	m²	Kg.	CAJAS BOXES	m²	Kg.
60x60x2 cm RC	B410A	2	0,720	34	30	21,60	1015



DISPONIBLE PIEZA ESPECIAL pág.174
AVAILABLE COMPLEMENTARY PIECE p.174

PARA MÁS INFORMACIÓN, VISITE NUESTRA WEB.
FOR MORE INFORMATION, VISIT OUR WEBSITE.





Materia Gris 60x60x2 RC

Materia Blanco

Variedad gráfica 60x60x2cm RC
Graphic variety 24"x24"x0,8" RC 12



Materia Gris

Variedad gráfica 60x60x2cm RC
Graphic variety 24"x24"x0,8" RC 12



Materia Marfil

Variedad gráfica 60x60x2cm RC
Graphic variety 24"x24"x0,8" RC 12



Materia Beige

Variedad gráfica 60x60x2cm RC
Graphic variety 24"x24"x0,8" RC 12

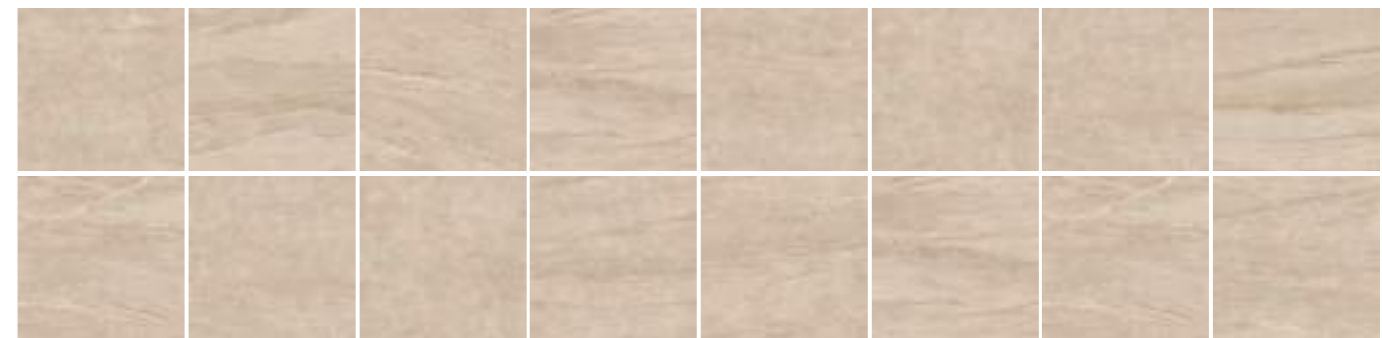

Materia Antracita

Variedad gráfica 60x60x2cm RC
Graphic variety 24"x24"x0,8" RC 12





Mediterranean

STONE
COLLECTION

El estilo de nuestra serie Mediterranean se caracteriza por ser un terrazo moderno con escamas coloreadas grises, blancas, doradas y rojizas.

The style of our Mediterranean series is characterised by modern terrazzo with grey, white, gold and reddish coloured flakes.

Le style de notre série méditerranéenne se caractérise par un terrazzo moderne avec des paillettes grises, blanches, dorées et rougeâtres.

Der Stil unserer mediterranen Serie zeichnet sich durch modernen Terrazzo mit grauen, weißen, goldenen und rötlichen Flocken aus.

Mediterranean White 100x100x2 RC

Mediterranean STONE COLLECTION

OUTDOOR20

SIMBOLOGÍA
SYMBOLY



FORMATOS
SIZES

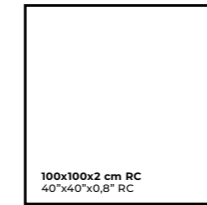

Mediterranean White

100x100x2cm RC



Mediterranean Greige

100x100x2cm RC



Mediterranean Grey

100x100x2cm RC

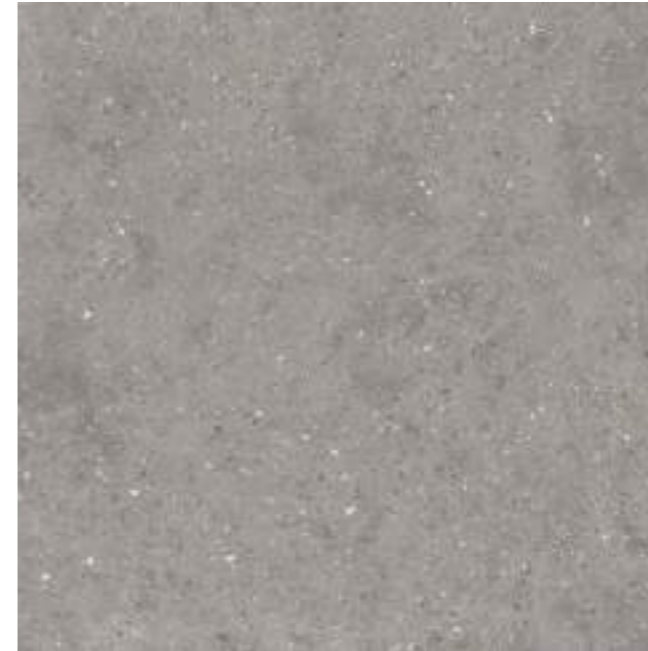

EMBALAJE PACKING	CÓD. PRECIO PRICE CODE	CAJAS · BOXES			PALET · PALLET		
		PIEZAS PIECES	m²	Kg.	CAJAS BOXES	m²	Kg.
100x100x2 cm RC	B600A	1	1,000	48	24	24,00	1143



DISPONIBLE PIEZA
ESPECIAL, pág.174
AVAILABLE COMPLEMENTARY
PIECE p.174

PARA MÁS INFORMACIÓN,
VISITE NUESTRA WEB.
FOR MORE INFORMATION,
VISIT OUR WEBSITE.





Mediterranean Grey 100x100x2 RC

Mediterranean White

Variedad gráfica 100x100x2cm RC
Graphic variety 40"x40"x0,8" RC



Mediterranean Greige

Variedad gráfica 100x100x2cm RC
Graphic variety 40"x40"x0,8" RC



Mediterranean Grey

Variedad gráfica 100x100x2cm RC
Graphic variety 40"x40"x0,8" RC





Mineral BI Grey 60x90x2

Mineral

STONE COLLECTION

Cada pieza es un tributo a la herencia de la piedra francesa reinterpretada con la elegancia del diseño moderno, bajo una gráfica con finas vetas y un sutil efecto brillo que añade un toque de sofisticación a los ambientes.

Each piece is a tribute to the heritage of French stone reinterpreted with the elegance of modern design, under a graphic with fine veins and a subtle gloss effect that adds a touch of sophistication to environments.

Chaque pièce est un hommage à l'héritage de la pierre française réinterprétée avec l'élégance du design moderne, sous un graphisme aux veines fines et un effet de brillance subtil qui ajoute une touche de sophistication aux environnements.

Jedes Stück ist eine Hommage an das Erbe des französischen Steins, neu interpretiert mit der Eleganz des modernen Designs, unter einer Grafik mit feinen Adern und einem subtilen Glanzeffekt, der dem Ambiente einen Hauch von Raffinesse verleiht.

Mineral

STONE COLLECTION

OUTDOOR20

SIMBOLOGÍA SYMBOLOGY



FORMATOS SIZES

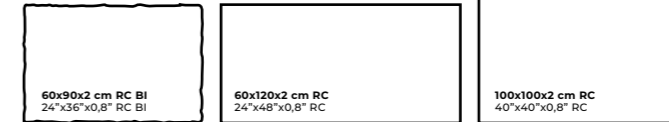

Mineral White

100x100x2cm RC

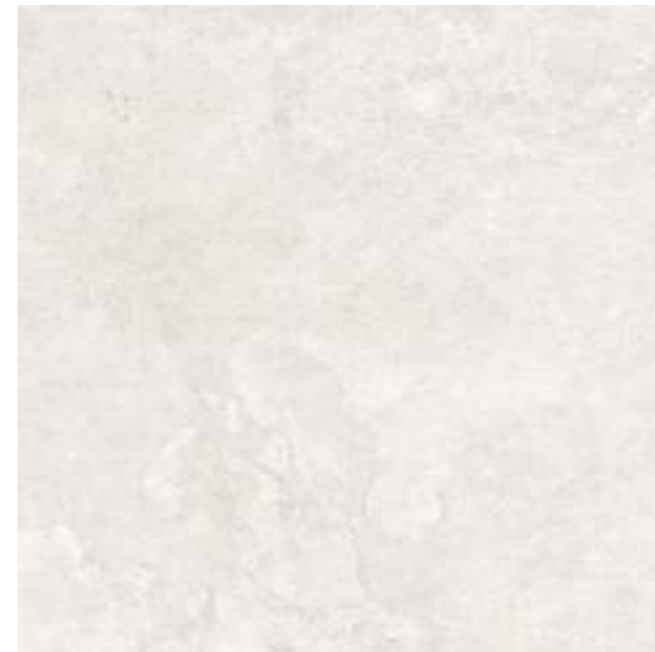

Mineral Cream

100x100x2cm RC



Mineral Grey

100x100x2cm RC



Mineral Nature

100x100x2cm RC



EMBALAJE PACKING	CÓD. PRECIO PRICE CODE	CAJAS · BOXES			PALET · PALLET		
		PIEZAS PIECES	m²	Kg.	CAJAS BOXES	m²	Kg.
100x100x2 cm RC	B600A	1	1,000	48	24	24,00	1143



DISPONIBLE PIEZA ESPECIAL pág.174
AVAILABLE COMPLEMENTARY PIECE p.174

PARA MÁS INFORMACIÓN, VISITE NUESTRA WEB.
FOR MORE INFORMATION, VISIT OUR WEBSITE.





Mineral Grey 60x90x2 BI

Mineral STONE COLLECTION

OUTDOOR20

SIMBOLOGÍA
SYMBOLGY



FORMATOS
SIZES

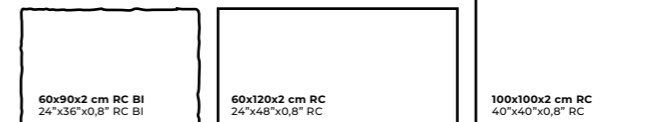

Mineral White

60x120x2cm RC

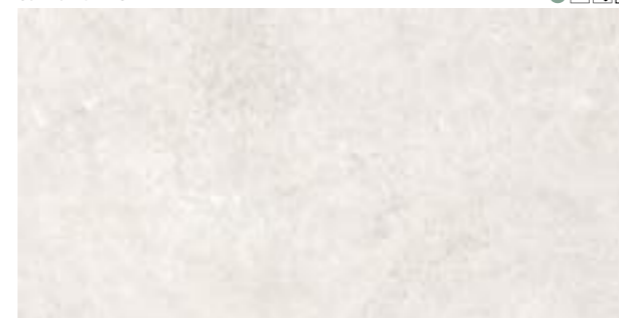

Mineral White

60x90x2cm Borde Irregular



Mineral Cream

60x120x2cm RC

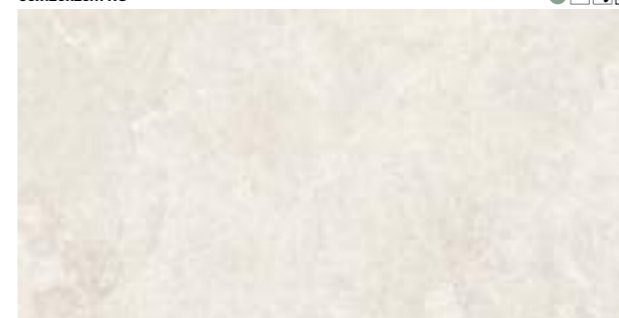

Mineral Cream

60x90x2cm Borde Irregular

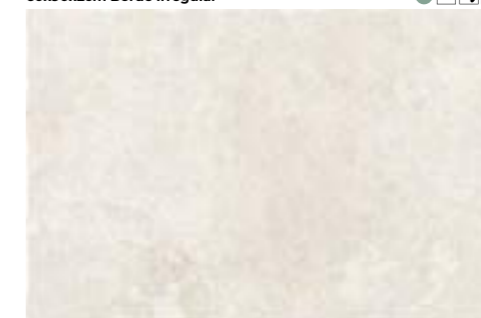

Mineral Grey

60x120x2cm RC

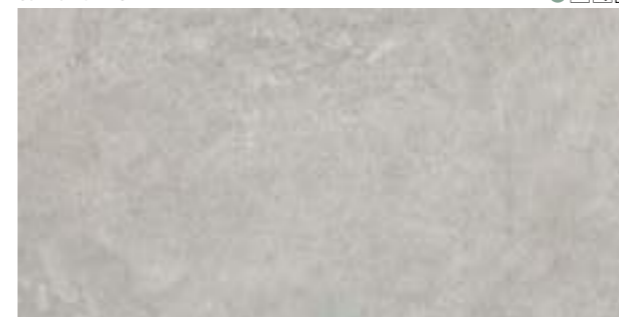

Mineral Grey

60x90x2cm Borde Irregular



Mineral Nature

60x120x2cm RC



Mineral Nature

60x90x2cm Borde Irregular



EMBALAJE PACKING	CÓD. PRECIO PRICE CODE	CAJAS · BOXES			PALET · PALLET		
		PIEZAS PIECES	m ²	Kg.	CAJAS BOXES	m ²	Kg.
60x90x2 cm BI	B525	2	1,080	50	24	25,92	1190
60x120x2 cm RC	B600C	1	0,720	34	27	19,44	928



DISPONIBLE PIEZA
ESPECIAL, pág.174
AVAILABLE COMPLEMENTARY
PIECE p.174

PARA MÁS INFORMACIÓN,
VISITE NUESTRA WEB.
FOR MORE INFORMATION,
VISIT OUR WEBSITE.





Mineral White

Variedad gráfica 60x90x2cm RC
Graphic variety 24"x36"x0,8" RC

14



Mineral Cream

Variedad gráfica 60x90x2cm RC
Graphic variety 24"x36"x0,8" RC

14



Mineral Grey

Variedad gráfica 60x90x2cm RC
Graphic variety 24"x36"x0,8" RC

14



Mineral Nature

Variedad gráfica 60x90x2cm RC
Graphic variety 24"x36"x0,8" RC

14





Mixtone Rosso 100x100x2 RC

Mixtone

STONE COLLECTION

Mixtone, representa la fusión perfecta entre la sofisticación minimalista y la robustez arquitectónica. Diseñada para los amantes de las piedras suaves y de apariencia natural.

Mixtone represents the perfect fusion of minimalist sophistication and architectural robustness. Designed for lovers of soft, natural-looking stone.

Mixtone représente la fusion parfaite entre sophistication minimaliste et robustesse architecturale. Conçu pour les amoureux de la pierre douce et naturelle.

Mixtone ist die perfekte Verbindung von minimalistischer Raffinesse und architektonischer Robustheit. Entworfen für Liebhaber von weichem, natürlich wirkendem Stein.

Mixtone STONE COLLECTION

OUTDOOR20

SIMBOLOGÍA SYMBOLOGY



FORMATOS SIZES

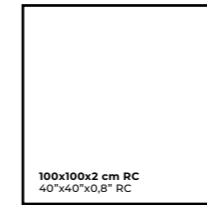

Mixtone White

100x100x2cm RC

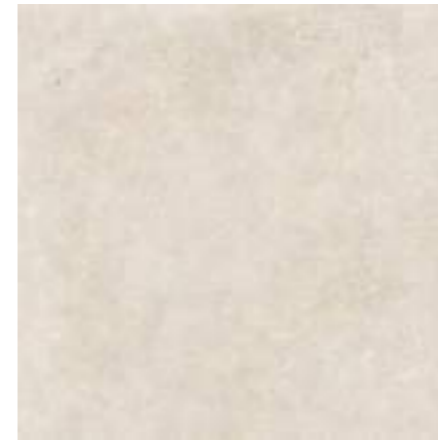

Mixtone Cream

100x100x2cm RC

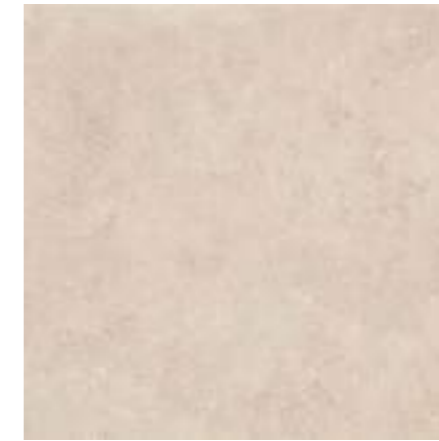

Mixtone Grey

100x100x2cm RC



Mixtone Rosso

100x100x2cm RC

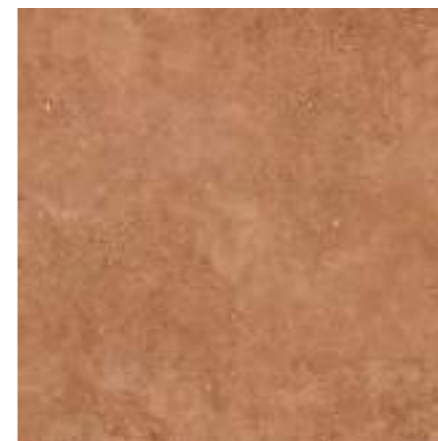

Mixtone Dark

100x100x2cm RC



EMBALAJE PACKING	CÓD. PRECIO PRICE CODE	CAJAS · BOXES			PALET · PALLET		
		PIEZAS PIECES	m²	Kg.	CAJAS BOXES	m²	Kg.
100x100x2 cm RC	B600A	1	1,000	48	24	24,00	1143



DISPONIBLE PIEZA ESPECIAL pág.174
AVAILABLE COMPLEMENTARY PIECE p.174

PARA MÁS INFORMACIÓN, VISITE NUESTRA WEB.
FOR MORE INFORMATION, VISIT OUR WEBSITE.





Mixtone Grey 100x100x2 RC

Mixtone White

Variedad gráfica 100x100x2cm RC
Graphic variety 40"x40"x0,8" RC

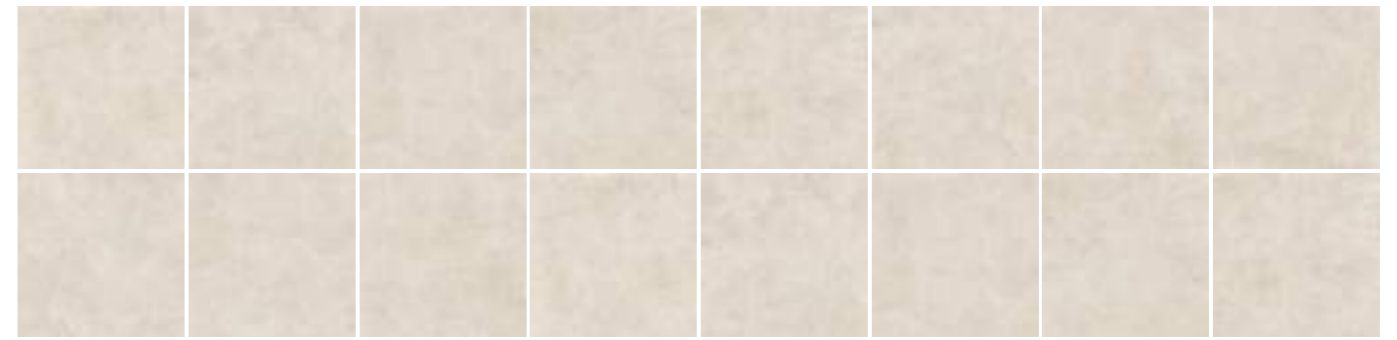

Mixtone Cream

Variedad gráfica 100x100x2cm RC
Graphic variety 40"x40"x0,8" RC



Mixtone Grey

Variedad gráfica 100x100x2cm RC
Graphic variety 40"x40"x0,8" RC

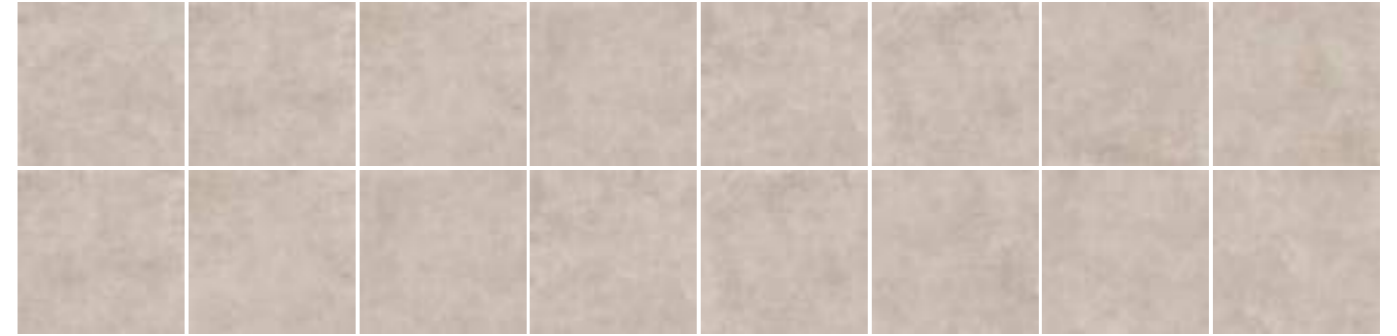

Mixtone Rosso

Variedad gráfica 100x100x2cm RC
Graphic variety 40"x40"x0,8" RC



Mixtone Dark

Variedad gráfica 100x100x2cm RC
Graphic variety 40"x40"x0,8" RC





Moon

STONE COLLECTION

Moon, un terrazzo lleno de expresión y personalidad. Proporciona elegancia y naturalidad a los espacios del hogar, desde un baño a un espacio Outdoor.

Moon, a terrazzo full of expression and personality. It provides elegance and naturalness to the spaces in the home, from a bathroom to an outdoor space.

Moon, un terrazzo plein d'expression et de personnalité. Il apporte élégance et naturel aux espaces de la maison, de la salle de bain à l'espace extérieur.

Moon, ein Terrazzo voller Ausdruck und Persönlichkeit. Er bringt Eleganz und Natürlichkeit in die Räume des Hauses, vom Badezimmer bis zum Außenbereich.

Moon Grey 100x100x2 RC

Moon STONE COLLECTION

OUTDOOR20

SIMBOLOGÍA SYMBOLOGY



FORMATOS SIZES

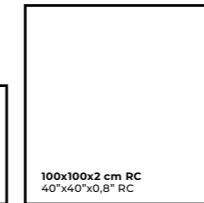

Moon White

100x100x2cm RC



Moon Grey

100x100x2cm RC



Moon Dark

100x100x2cm RC



EMBALAJE PACKING	CÓD. PRECIO PRICE CODE	CAJAS · BOXES			PALET · PALLET		
		PIEZAS PIECES	m²	Kg.	CAJAS BOXES	m²	Kg.
100x100x2 cm RC	B600A	1	1,000	48	24	24,00	1143



DISPONIBLE PIEZA ESPECIAL pág.174
AVAILABLE COMPLEMENTARY PIECE p.174

PARA MÁS INFORMACIÓN, VISITE NUESTRA WEB.
FOR MORE INFORMATION, VISIT OUR WEBSITE.





Moon Dark 100x100x2 RC

Moon STONE COLLECTION

SIMBOLOGÍA
SYMBOLY



FORMATOS
SIZES

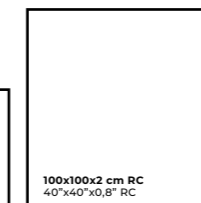
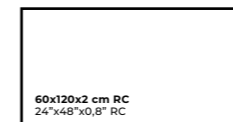

OUTDOOR20

Moon White

60x120x2cm RC



Moon Grey

60x120x2cm RC



Moon Dark

60x120x2cm RC



EMBALAJE PACKING	CÓD. PRECIO PRICE CODE	CAJAS · BOXES			PALET · PALLET		
		PIEZAS PIECES	m ²	Kg.	CAJAS BOXES	m ²	Kg.
60x120x2 cm RC	B600C	1	0,720	34	27	19,44	928



DISPONIBLE PIEZA
ESPECIAL, pág.174
AVAILABLE COMPLEMENTARY
PIECE p.174

PARA MÁS INFORMACIÓN,
VISITE NUESTRA WEB.
FOR MORE INFORMATION,
VISIT OUR WEBSITE.





Moon Grey 100x100x2 RC

Moon White

Variedad gráfica 100x100x2cm RC
Graphic variety 40"x40"x0,8" RC

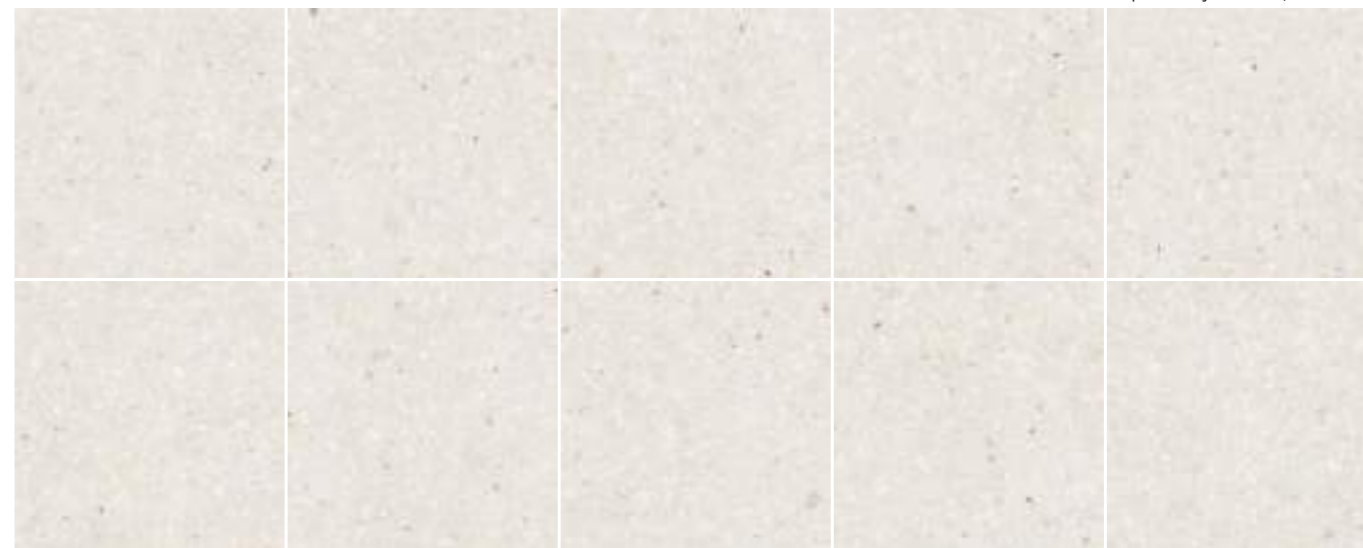

Moon Grey

Variedad gráfica 100x100x2cm RC
Graphic variety 40"x40"x0,8" RC

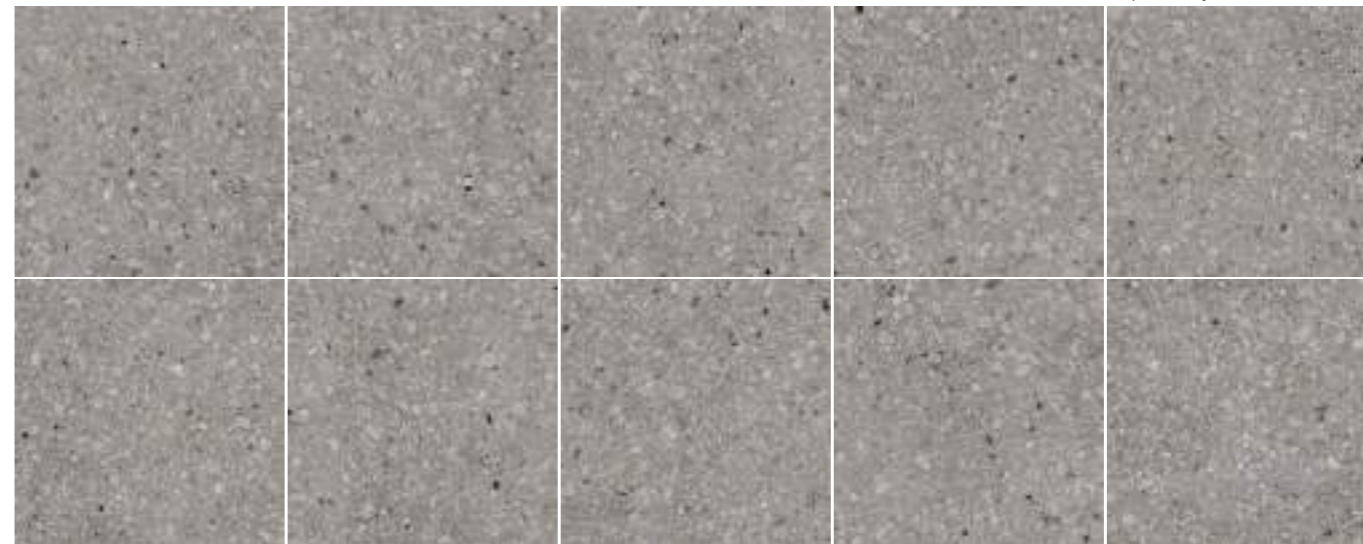

Moon Dark

Variedad gráfica 100x100x2cm RC
Graphic variety 40"x40"x0,8" RC





Northbay

STONE COLLECTION

La pizarra suave, sensual y elegante, a través de sus vetas y estratos intensifican la naturalidad de la piedra dando como resultado la elegante colección Northbay. Superficies de estilo naturales que transportan al observador ofreciendo una sensación de naturaleza y confort.

The soft, sensual and elegant slate, through its veins and strata, intensifies the naturalness of the stone resulting in the elegant Northbay collection. Natural style surfaces that transport the viewer to a sense of nature and comfort.

L'ardoise douce, sensuelle et élégante, à travers ses veines et ses strates, intensifie le caractère naturel de la pierre, ce qui donne naissance à l'élégante collection Northbay. Des surfaces de style naturel qui transportent le spectateur vers un sentiment de nature et de confort.

Der weiche, sinnliche und elegante Schiefer verstärkt durch seine Adern und Schichten die Natürlichkeit des Steins, was zu der eleganten Kollektion Northbay führt. Oberflächen im natürlichen Stil, die den Betrachter in ein Gefühl von Natur und Komfort versetzen.

Northbay White 60x90x2 RC

Northbay STONE COLLECTION

SIMBOLOGÍA SYMBOLOGY



FORMATOS SIZES



Northbay White

60x90x2cm RC



Northbay Bone

60x90x2cm RC



Northbay Grey

60x90x2cm RC



EMBALAJE PACKING	CÓD. PRECIO PRICE CODE	CAJAS · BOXES			PALET · PALLET		
		PIEZAS PIECES	m²	Kg.	CAJAS BOXES	m²	Kg.
60x90x2 cm RC	B524A	2	1,080	50	24	25,92	1190



DISPONIBLE PIEZA ESPECIAL pág.174
AVAILABLE COMPLEMENTARY PIECE p.174

PARA MÁS INFORMACIÓN, VISITE NUESTRA WEB.
FOR MORE INFORMATION, VISIT OUR WEBSITE.





Northbay Grey 60x90x2 RC

Northbay White

Variedad gráfica 60x90x2cm RC
Graphic variety 24"x36"x0,8" RC 



Northbay Bone

Variedad gráfica 60x90x2cm RC
Graphic variety 24"x36"x0,8" RC 



Northbay Grey

Variedad gráfica 60x90x2cm RC
Graphic variety 24"x36"x0,8" RC 





Omega

STONE COLLECTION

Omega Graphite 60x90x2 cm RC

La luminosidad, las texturas y los detalles únicos definen la colección Omega. Inspirada en piedra que viste de forma elegante y en tonos White, Grey, Greige y Graphite los espacios del hogar.

Luminosity, textures and unique details define the Omega collection. Inspired by stone that elegantly dresses the spaces of the home in White, Grey, Greige and Graphite tones.

Luminosité, textures et détails uniques définissent la collection Omega. Inspirée par la pierre, elle habille élégamment les espaces de la maison dans les tons blanc, gris, grège et graphite.

Leuchtkraft, Texturen und einzigartige Details definieren die Omega-Kollektion. Inspiriert von Stein, der die Räume des Hauses in Weiß-, Grau-, Greige- und Graphittönen elegant kleidet.

Omega STONE COLLECTION

OUTDOOR20

SIMBOLOGÍA SYMBOLOGY



FORMATOS SIZES



Omega White

100x100x2cm RC



Omega Greige

100x100x2cm RC



Omega Grey

100x100x2cm RC



Omega Graphite

100x100x2cm RC



EMBALAJE PACKING	CÓD. PRECIO PRICE CODE	CAJAS · BOXES			PALET · PALLET		
		PIEZAS PIECES	m²	Kg.	CAJAS BOXES	m²	Kg.
100x100x2 cm RC	B600A	1	1,000	48	24	24,00	1143



DISPONIBLE PIEZA ESPECIAL pág.174
AVAILABLE COMPLEMENTARY PIECE p.174

PARA MÁS INFORMACIÓN, VISITE NUESTRA WEB.
FOR MORE INFORMATION, VISIT OUR WEBSITE.





Omega Greige 60x120x2 RC

Omega STONE COLLECTION

SIMBOLOGÍA
SYMBOLY

V2 R11 A+B+C E3 in&out

FORMATOS
SIZES

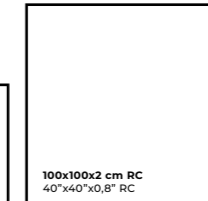
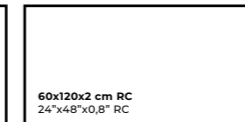
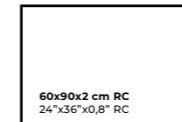

OUTDOOR20

Omega White

60x120x2cm RC



Omega White

60x90x2cm RC

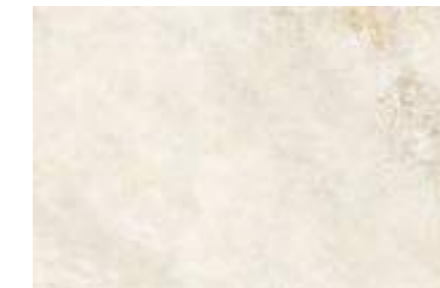

Omega Greige

60x120x2cm RC



Omega Greige

60x90x2cm RC



Omega Grey

60x120x2cm RC



Omega Grey

60x90x2cm RC



Omega Graphite

60x120x2cm RC



Omega Graphite

60x90x2cm RC



EMBALAJE PACKING	CÓD. PRECIO PRICE CODE	CAJAS · BOXES			PALET · PALLET		
		PIEZAS PIECES	m ²	Kg.	CAJAS BOXES	m ²	Kg.
60x90x2 cm RC	B524A	2	1,080	50	24	25,92	1190
60x120x2 cm RC	B600C	1	0,720	34	27	19,44	928



DISPONIBLE PIEZA
ESPECIAL, pág.174
AVAILABLE COMPLEMENTARY
PIECE p.174

PARA MÁS INFORMACIÓN,
VISITE NUESTRA WEB.
FOR MORE INFORMATION,
VISIT OUR WEBSITE.





Omega White 60x120x2 RC

Omega White

Variedad gráfica 100x100x2cm RC
Graphic variety 40"x40"x0,8" RC



Omega Greige

Variedad gráfica 100x100x2cm RC
Graphic variety 40"x40"x0,8" RC



Omega Grey

Variedad gráfica 100x100x2cm RC
Graphic variety 40"x40"x0,8" RC



Omega Graphite

Variedad gráfica 100x100x2cm RC
Graphic variety 40"x40"x0,8" RC





Status

STONE COLLECTION

Status es una serie que tiene la calidad de mantener la forma y la textura de la piedra natural, gracias a su gran variedad gráfica y su borde irregular. El resultado es un ambiente de aspecto rústico-orgánico que añade carácter y personalidad a cualquier hogar.

Status is a series that has the quality of maintaining the shape and texture of natural stone, thanks to its great graphic variety and irregular edge. The result is a rustic-organic look that adds character and personality to any home.

Status est une série qui a la qualité de conserver la forme et la texture de la pierre naturelle, grâce à sa grande variété graphique et à son bord irrégulier. Le résultat est un aspect rustique et organique qui donne du caractère et de la personnalité à n'importe quelle maison.

Status ist eine Serie, die dank ihrer großen grafischen Vielfalt und der unregelmäßigen Kanten die Form und Textur von Naturstein beibehält. Das Ergebnis ist ein rustikal-organischer Look, der jedem Haus Charakter und Persönlichkeit verleiht.

Status BI Calcite 60x90x2

Status STONE COLLECTION

OUTDOOR20

SIMBOLOGÍA
SYMBOLY



FORMATOS
SIZES

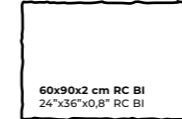

Status BI White

60x90x2cm

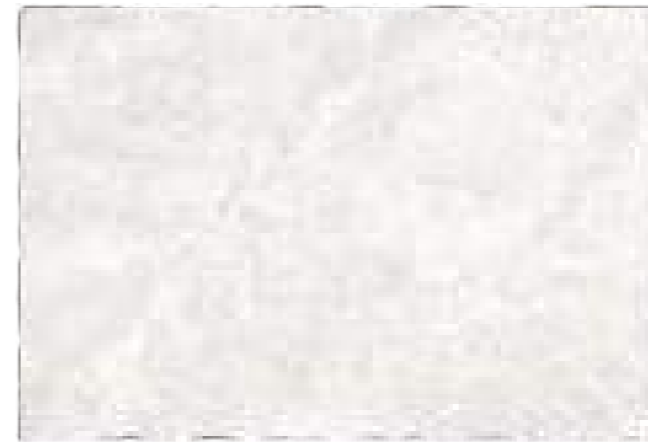

Status BI Grey

60x90x2cm

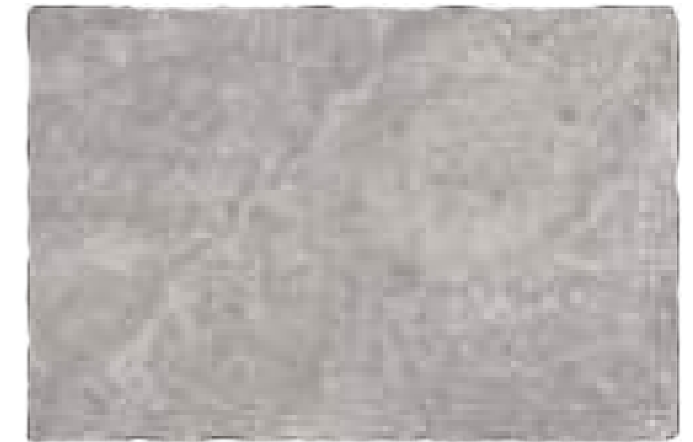

Status BI Calcite

60x90x2cm

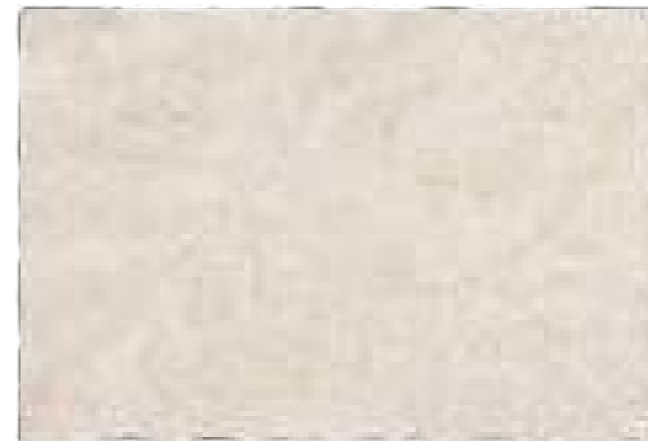

EMBALAJE PACKING	CÓD. PRECIO PRICE CODE	CAJAS · BOXES			PALET · PALLET		
		PIEZAS PIECES	m²	Kg.	CAJAS BOXES	m²	Kg.
60x90x2 cm RC BI	B525	2	1,08	50	24	25,92	1190



DISPONIBLE PIEZA
ESPECIAL pág.174
AVAILABLE COMPLEMENTARY
PIECE p.174

PARA MÁS INFORMACIÓN,
VISITE NUESTRA WEB.
FOR MORE INFORMATION,
VISIT OUR WEBSITE.





Status Grey 60x90x2

Status White

Variedad gráfica 60x90x2cm RC
Graphic variety 24"x36"x0,8" RC 17

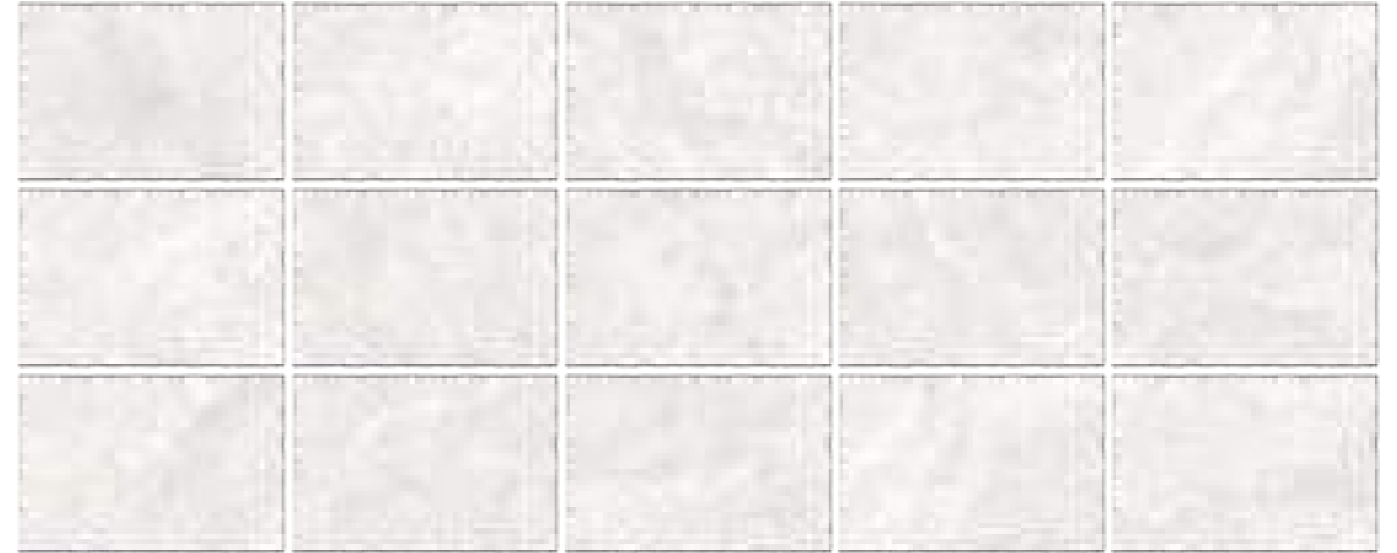

Status Grey

Variedad gráfica 60x90x2cm RC
Graphic variety 24"x36"x0,8" RC 17



Status Calcite

Variedad gráfica 60x90x2cm RC
Graphic variety 24"x36"x0,8" RC 17

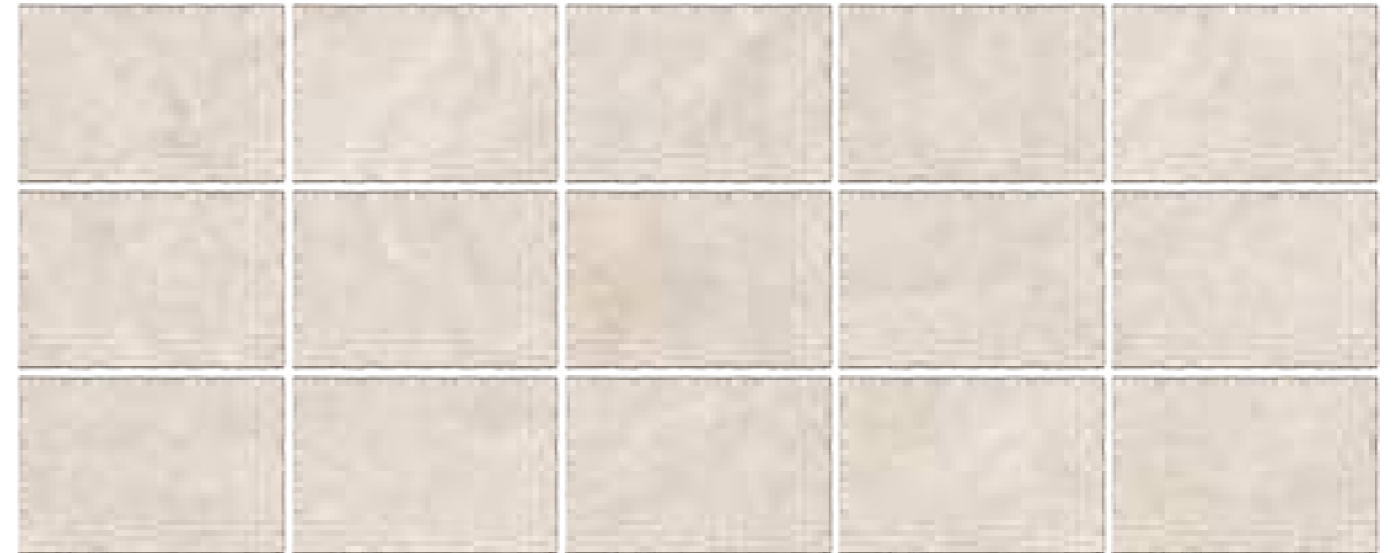



Stonehenge

STONE COLLECTION

La colección Stonehenge está inspirada en la cuarcita. La uniformidad de sus matices cromáticos le dan carácter y representan la búsqueda permanente para la reconexión del hombre con la naturaleza.

The Stonehenge collection is inspired by quartzite. The uniformity of its chromatic nuances gives it character and represents the permanent search for the reconnection of man with nature.

La collection Stonehenge s'inspire du quartzite. L'uniformité de ses nuances chromatiques lui donne du caractère et représente la recherche permanente de la reconnexion de l'homme avec la nature.

Die Kollektion Stonehenge ist von Quarzit inspiriert. Die Einheitlichkeit seiner Farbnuancen verleiht ihm Charakter und steht für die ständige Suche nach der Wiedervereinigung des Menschen mit der Natur.

Stonehenge Grey 60x60x2 RC · Stonehenge Grey 60x90x2 RC

Stonehenge STONE COLLECTION

OUTDOOR20

SIMBOLOGÍA
SYMBOLGY

V3 R11 A+B+C E3 in&out

FORMATOS
SIZES

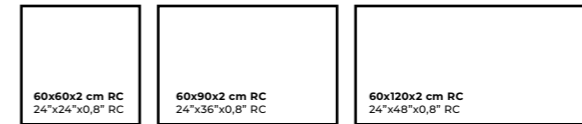

Stonehenge White

60x120x2cm RC

11



Stonehenge White

60x90x2cm RC

11



Stonehenge White

60x60x2cm RC

22



Stonehenge Grey

60x120x2cm RC

11



Stonehenge Grey

60x90x2cm RC

11



Stonehenge Grey

60x60x2cm RC

22



Stonehenge Oxide

60x120x2cm RC

11



Stonehenge Oxide

60x90x2cm RC

11



Stonehenge Oxide

60x60x2cm RC

22

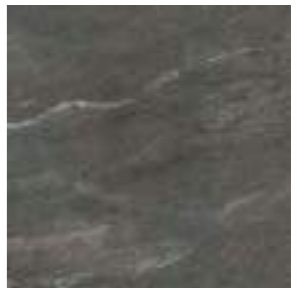

EMBALAJE PACKING	CÓD. PRECIO PRICE CODE	CAJAS · BOXES		PALET · PALLET			
		PIEZAS PIECES	m ²	Kg.	CAJAS BOXES	m ²	Kg.
60x60x2 cm RC	B410A	2	0,720	34	30	21,60	1015
60x90x2 cm RC	BS24A	2	1,080	50	24	25,92	1190
60x120x2 cm RC	B600C	1	0,720	34	27	19,44	928



DISPONIBLE PIEZA
ESPECIAL, pág.174
AVAILABLE COMPLEMENTARY
PIECE p.174

PARA MÁS INFORMACIÓN,
VISITE NUESTRA WEB.
FOR MORE INFORMATION,
VISIT OUR WEBSITE.





Stonehenge Oxide 60x120x2 RC

Stonehenge White

Variedad gráfica 60x60x2cm RC
Graphic variety 24"x24"x0,8" RC



Stonehenge Grey

Variedad gráfica 60x60x2cm RC
Graphic variety 24"x24"x0,8" RC



Stonehenge Oxide

Variedad gráfica 60x60x2cm RC
Graphic variety 24"x24"x0,8" RC





Tabarca Blanco 100x100x2 RC

Tabarca

STONE COLLECTION

Tabarca es la representación de una colección donde el acabado pétreo adquiere el máximo protagonismo. Una serie que inspira frescura y luminosidad a los ambientes bajo una paleta de colores de estilo mediterráneo.

Tabarca is the representation of a collection where the stone finish acquires the maximum prominence. A series that inspires freshness and luminosity to the environments under a palette of Mediterranean style colours.

Tabarca est la représentation d'une collection où la finition en pierre acquiert la plus grande importance. Une série qui inspire fraîcheur et luminosité aux environnements sous une palette de couleurs de style méditerranéen.

Tabarca ist die Repräsentation einer Kollektion, in der die Steinoberfläche den größten Stellenwert einnimmt. Eine Serie, die den Umgebungen Frische und Leuchtkraft verleiht, mit einer Palette von mediterranen Farben.

Tabarca STONE COLLECTION

OUTDOOR20

SIMBOLOGÍA
SYMBOLY

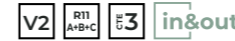

FORMATOS
SIZES

60x120x2 cm RC
24"x48"x0.8" RC

100x100x2 cm RC
40"x40"x0.8" RC

Tabarca Blanco

100x100x2cm RC



Tabarca Gris

100x100x2cm RC



Tabarca Beige

100x100x2cm RC



EMBALAJE PACKING	CÓD. PRECIO PRICE CODE	CAJAS · BOXES			PALET · PALLET		
		PIEZAS PIECES	m²	Kg.	CAJAS BOXES	m²	Kg.
100x100x2 cm RC	B600A	1	1,000	48	24	24,00	1143



DISPONIBLE PIEZA
ESPECIAL pág.174
AVAILABLE COMPLEMENTARY
PIECE p.174

PARA MÁS INFORMACIÓN,
VISITE NUESTRA WEB.
FOR MORE INFORMATION,
VISIT OUR WEBSITE.





Tabarca Gris 60x120x2 RC

Tabarca STONE COLLECTION

SIMBOLOGÍA
SYMBOLY

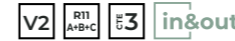

FORMATOS
SIZES

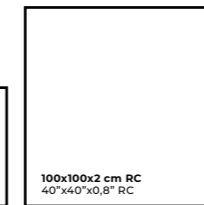

OUTDOOR20

Tabarca Blanco

60x120x2cm RC



Tabarca Gris

60x120x2cm RC



Tabarca Beige

60x120x2cm RC



EMBALAJE PACKING	CÓD. PRECIO PRICE CODE	CAJAS · BOXES			PALET · PALLET		
		PIEZAS PIECES	m ²	Kg.	CAJAS BOXES	m ²	Kg.
60x120x2 cm RC	B600C	1	0,720	34	27	19,44	928



DISPONIBLE PIEZA
ESPECIAL, pág.174
AVAILABLE COMPLEMENTARY
PIECE p.174

PARA MÁS INFORMACIÓN,
VISITE NUESTRA WEB.
FOR MORE INFORMATION,
VISIT OUR WEBSITE.





Tabarca Beige 60x120x2 RC · Tabarca Beige 60x120 RC

Tabarca Blanco

Variedad gráfica 100x100x2cm RC
Graphic variety 40"x40"x0,8" RC 12



Tabarca Gris

Variedad gráfica 100x100x2cm RC
Graphic variety 40"x40"x0,8" RC 12



Tabarca Beige

Variedad gráfica 100x100x2cm RC
Graphic variety 40"x40"x0,8" RC 12





Tomir Beige 100x100x2 RC

Tomir

STONE COLLECTION

Inspirada en la rica tradición arquitectónica de Mallorca, esta serie captura la esencia de la arenisca calcárea, un material icónico utilizado en la construcción de edificios históricos.

Inspired by Mallorca's rich architectural tradition, this series captures the essence of limestone sandstone, an iconic material used in the construction of historic buildings.

Inspirée par la riche tradition architecturale de Majorque, cette série capture l'essence du grès calcaire, un matériau emblématique utilisé dans la construction de bâtiments historiques.

Inspiriert von Mallorcas reicher architektonischer Tradition, fängt diese Serie das Wesen des Kalksandsteins ein, eines ikonischen Materials, das für den Bau historischer Gebäude verwendet wird.

Tomir STONE COLLECTION

SIMBOLOGÍA SYMBOLOGY

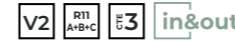

FORMATOS SIZES

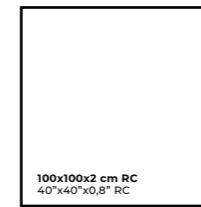

OUTDOOR20

Tomir Blanco

100x100x2cm RC

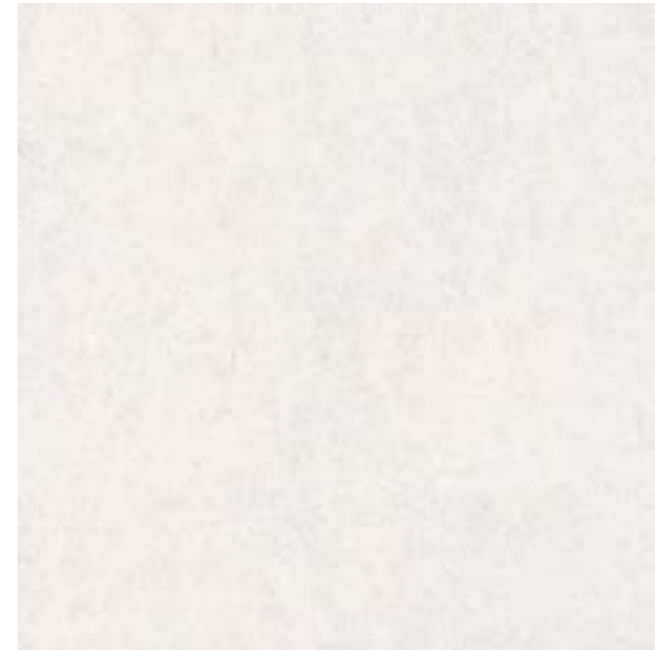

Tomir Beige

100x100x2cm RC



EMBALAJE PACKING	CÓD. PRECIO PRICE CODE	CAJAS · BOXES			PALET · PALLET		
		PIEZAS PIECES	m²	Kg.	CAJAS BOXES	m²	Kg.
100x100x2 cm RC	B600A	1	1,000	48	24	24,00	1143



DISPONIBLE PIEZA ESPECIAL pág.174
AVAILABLE COMPLEMENTARY PIECE p.174

PARA MÁS INFORMACIÓN, VISITE NUESTRA WEB.
FOR MORE INFORMATION, VISIT OUR WEBSITE.





Tomir Beige 100x100x2 RC

Tomir Blanco

Variedad gráfica 100x100x2cm RC
Graphic variety 40"x40"x0,8" RC

8

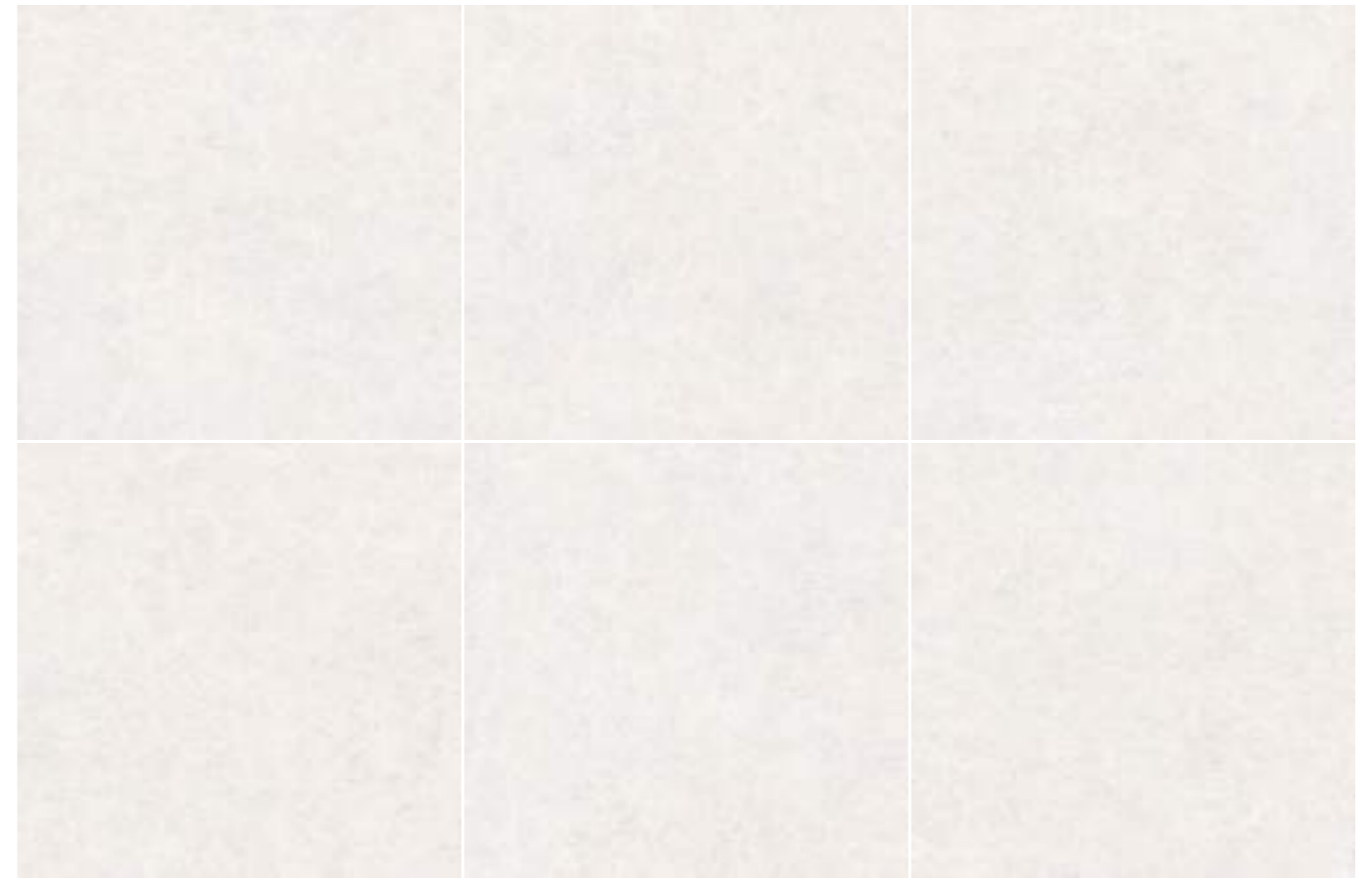

Tomir Beige

Variedad gráfica 100x100x2cm RC
Graphic variety 40"x40"x0,8" RC

8





Valley

STONE COLLECTION

La colección Valley es perfecta para decoraciones contemporáneas de alto impacto visual. Sencilla, elegante, seductora, presenta una decoración con formas suaves y curvilíneas.

The Valley collection is perfect for contemporary decors with a high visual impact. Simple, elegant and seductive, it is decorated with soft and curvilinear shapes.

La collection Valley est parfaite pour les décors contemporains à fort impact visuel. Simple, élégante et séduisante, elle est ornée de formes douces et curvilignes.

Die Valley-Kollektion eignet sich perfekt für zeitgenössische Dekors mit großer optischer Wirkung. Schlicht, elegant und verführerisch ist sie mit weichen und geschwungenen Formen dekoriert.

Valley White 60x120x2 RC

Valley STONE COLLECTION

OUTDOOR20

SIMBOLOGÍA SYMBOLOGY

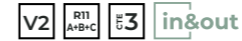

FORMATOS SIZES



Valley White

100x100x2cm RC



Valley Grey

100x100x2cm RC



Valley Beige

100x100x2cm RC



Valley Smoke

100x100x2cm RC



EMBALAJE PACKING	CÓD. PRECIO PRICE CODE	CAJAS · BOXES			PALET · PALLET		
		PIEZAS PIECES	m²	Kg.	CAJAS BOXES	m²	Kg.
100x100x2 cm RC	B600A	1	1,000	48	24	24,00	1143



DISPONIBLE PIEZA ESPECIAL pág.174
AVAILABLE COMPLEMENTARY PIECE p.174

PARA MÁS INFORMACIÓN, VISITE NUESTRA WEB.
FOR MORE INFORMATION, VISIT OUR WEBSITE.



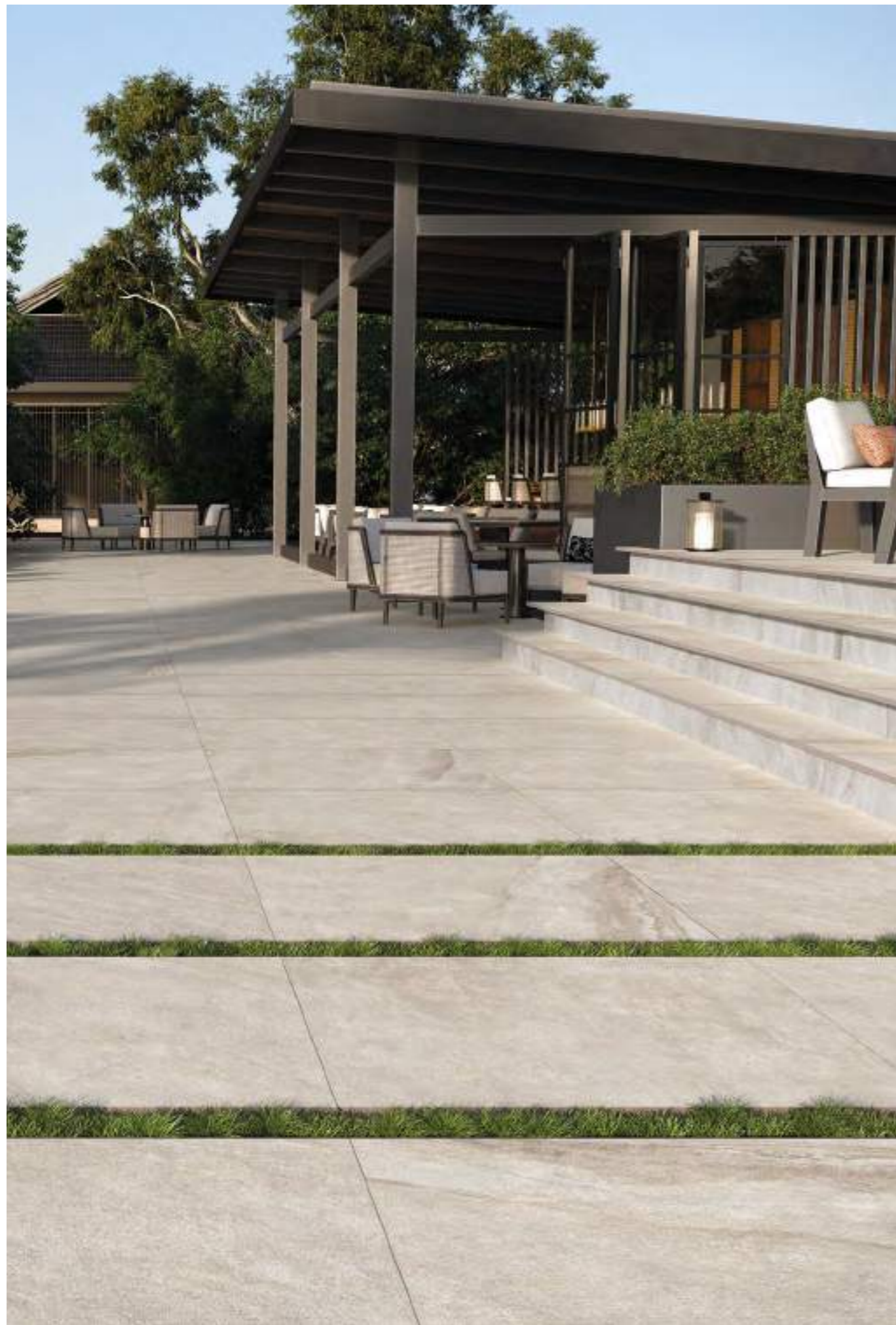

Valley Beige 100x100x2 RC

Valley

STONE COLLECTION

SIMBOLOGÍA
SYMBOLY



FORMATOS
SIZES

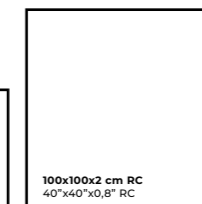
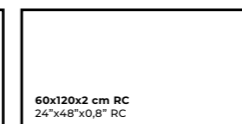
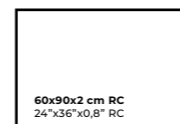

OUTDOOR20

Valley White

60x120x2cm RC



Valley White

60x90x2cm RC



Valley Beige

60x120x2cm RC

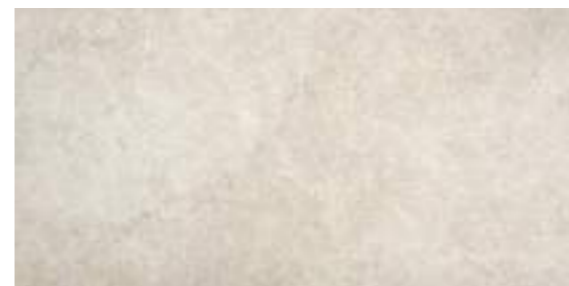

Valley Beige

60x90x2cm RC



Valley Smoke

60x120x2cm RC



Valley Smoke

60x90x2cm RC



Valley Grey

60x120x2cm RC



Valley Grey

60x90x2cm RC



EMBALAJE PACKING	CÓD. PRECIO PRICE CODE	CAJAS · BOXES			PALET · PALLET		
		PIEZAS PIECES	m ²	Kg.	CAJAS BOXES	m ²	Kg.
60x60x2 cm RC	B410A	2	0,720	34	30	21,60	1015
60x90x2 cm RC	BS24A	2	1,080	50	24	25,92	1190
60x120x2 cm RC	B600C	1	0,720	34	27	19,44	928



DISPONIBLE PIEZA
ESPECIAL, pág.174
AVAILABLE COMPLEMENTARY
PIECE p.174

PARA MÁS INFORMACIÓN,
VISITE NUESTRA WEB.
FOR MORE INFORMATION,
VISIT OUR WEBSITE.





Valley Grey 60x120x2 RC

Valley White

Variedad gráfica 60x60x2cm RC
Graphic variety 24"x24"x0,8" RC



Valley Beige

Variedad gráfica 60x60x2cm RC
Graphic variety 24"x24"x0,8" RC

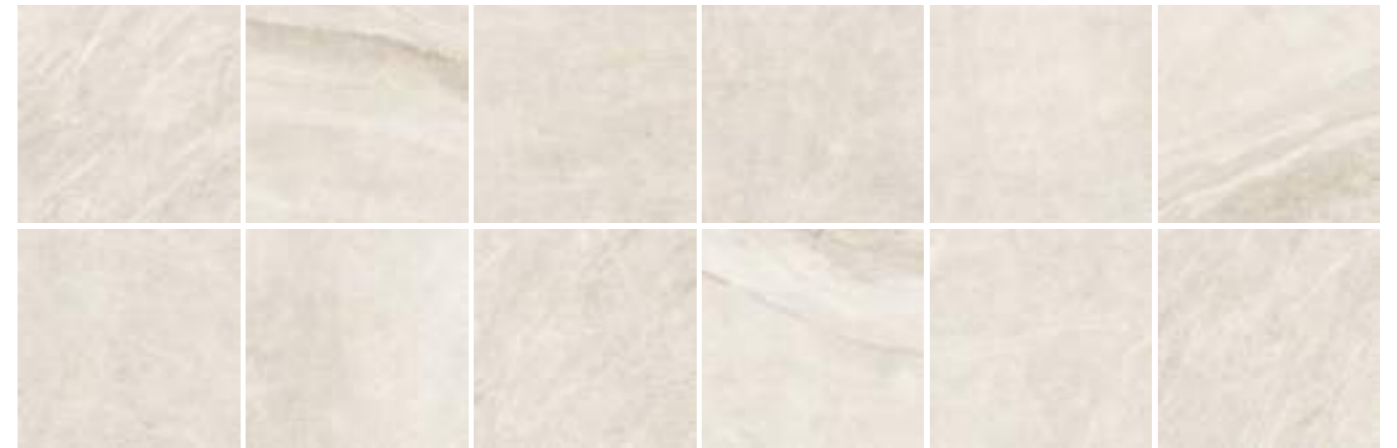

Valley Smoke

Variedad gráfica 60x60x2cm RC
Graphic variety 24"x24"x0,8" RC



Valley Grey

Variedad gráfica 60x60x2cm RC
Graphic variety 24"x24"x0,8" RC

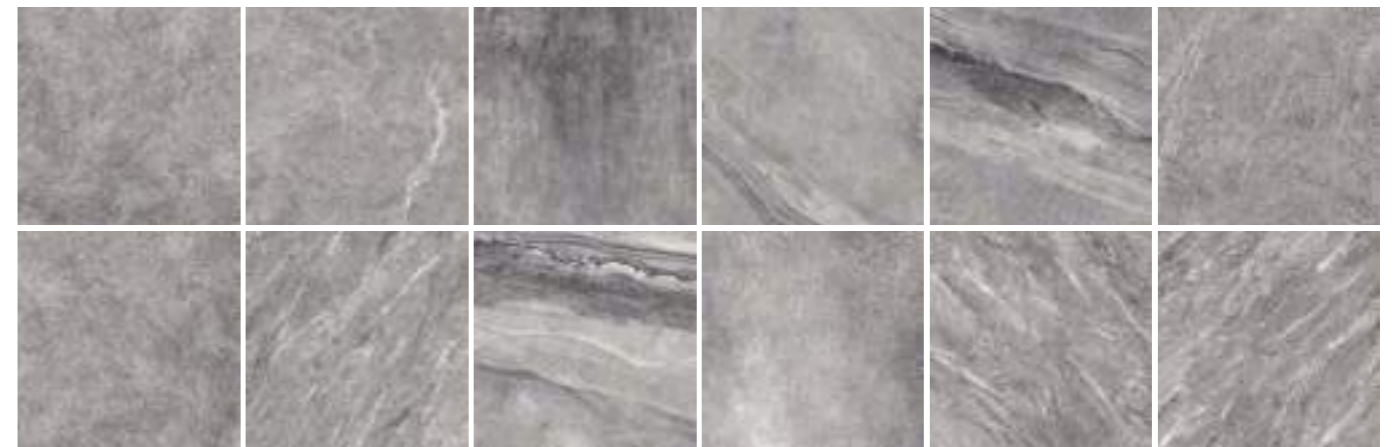

Wood *Collection*

DISEÑO NATURAL

Aspecto madera con todas las ventajas de un porcelánico. Nuestras propuestas crean espacios cálidos y acogedores con acabados contemporáneos. Tanto para revestimiento como para pavimento, interior o exterior, estas colecciones de fácil combinación llenan tus ambientes de sensaciones evocadas por la naturaleza.

NATURAL DESIGN

Wood looking with all the advantages of a porcelain tile. Our proposals create warm and welcoming spaces with contemporary finishes. Whether for wall or floor, indoors or outdoors, these easy-to-combine collections fill your rooms with sensations evoked by nature.

DESIGN NATUREL

Aspect bois avec tous les avantages d'un carreau de porcelaine. Nos propositions créent des espaces chaleureux et accueillants avec des finitions contemporaines. Que ce soit pour des revêtements de sol ou de façade, à l'intérieur ou à l'extérieur, ces collections faciles à combiner remplissent vos pièces de sensations évoquées par la nature.

NATÜRLICHES DESIGN

Holzoptik mit allen Vorteilen einer Feinsteinzeugfliese. Unsere Vorschläge schaffen Wärme und einladende Räume mit modernen Oberflächen. Ob für Wände oder Boden, ob im Innen- oder Außenbereich, diese einfach zu kombinierenden Kollektionen erfüllen Ihre Räume mit Eindrücken, die an die Natur erinnern.



Bosland

WOOD COLLECTION

Bosland es sinónimo de firmeza y sobriedad. Esta serie de efecto madera en cerámica de gran variedad de espesores aporta a los espacios un juego de contrastes al más puro estilo minimalista.

Bosland is synonymous with firmness and sobriety. This wood-effect series in ceramic in a wide range of thicknesses brings a play of contrasts to spaces in the purest minimalist style.

Bosland est synonyme de fermeté et de sobriété. Cette série d'effets bois en céramique dans une large gamme d'épaisseurs apporte un jeu de contrastes aux espaces dans le plus pur style minimaliste.

Bosland ist ein Synonym für Festigkeit und Nüchternheit. Diese Serie mit Holzeffekt aus Keramik in einer breiten Palette von Stärken bringt ein Spiel der Kontraste in Räume im reinsten minimalistischen Stil.

Bosland Honey 29,5x120x2 RC

Bosland WOOD COLLECTION

OUTDOOR20

SIMBOLOGÍA
SYMBOLGY



FORMATOS
SIZES

29,5x120x2 cm RC
12"x48"x0,8" RC

Bosland Honey

29,5x120x2cm RC



Bosland Nature

29,5x120x2cm RC



Bosland Nut

29,5x120x2cm RC

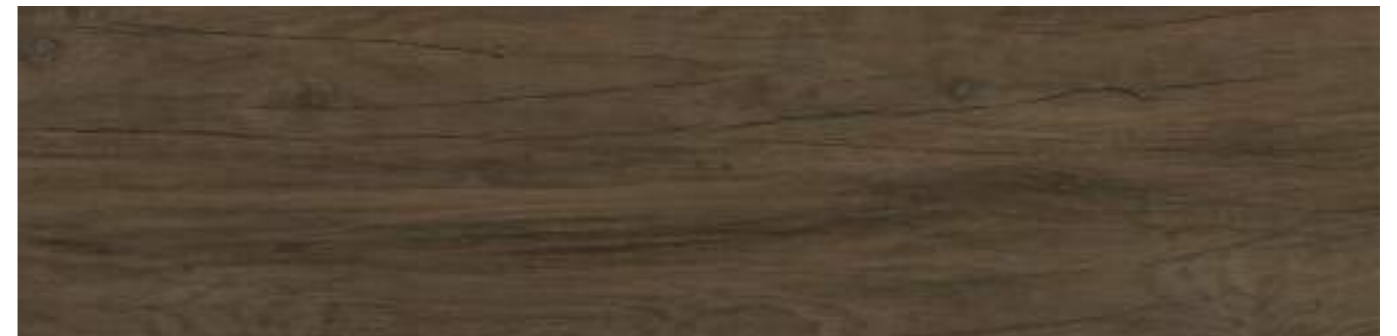

EMBALAJE PACKING	CÓD. PRECIO PRICE CODE	CAJAS · BOXES			PALET · PALLET		
		PIEZAS PIECES	m²	Kg.	CAJAS BOXES	m²	Kg.
29,5x120x2 cm RC	B600B	2	0,708	34	32	22,65	1082



DISPONIBLE PIEZA
ESPECIAL pág.174
AVAILABLE COMPLEMENTARY
PIECE p.174

PARA MÁS INFORMACIÓN,
VISITE NUESTRA WEB.
FOR MORE INFORMATION,
VISIT OUR WEBSITE.





Bosland Nature 29,5x120x2 RC · Bosland Nature 20x120 RC

Bosland Honey

Variedad gráfica 29,5x120x2cm RC
Graphic variety 12"x48"x0,8" RC 12

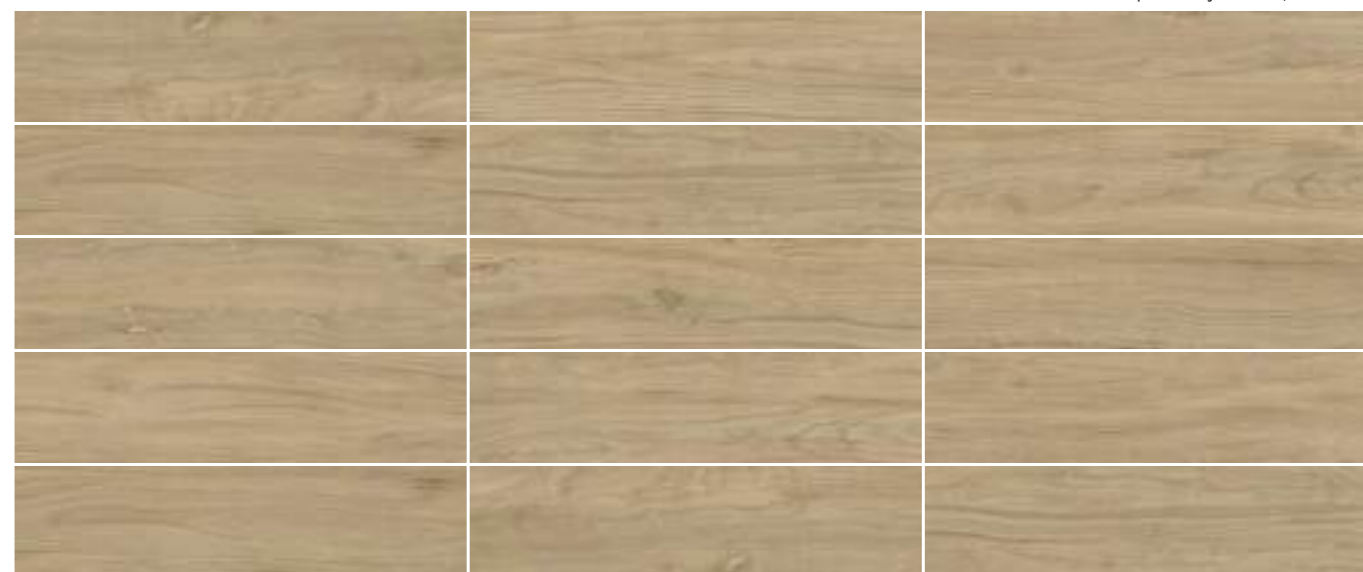

Bosland Nature

Variedad gráfica 29,5x120x2cm RC
Graphic variety 12"x48"x0,8" RC 12

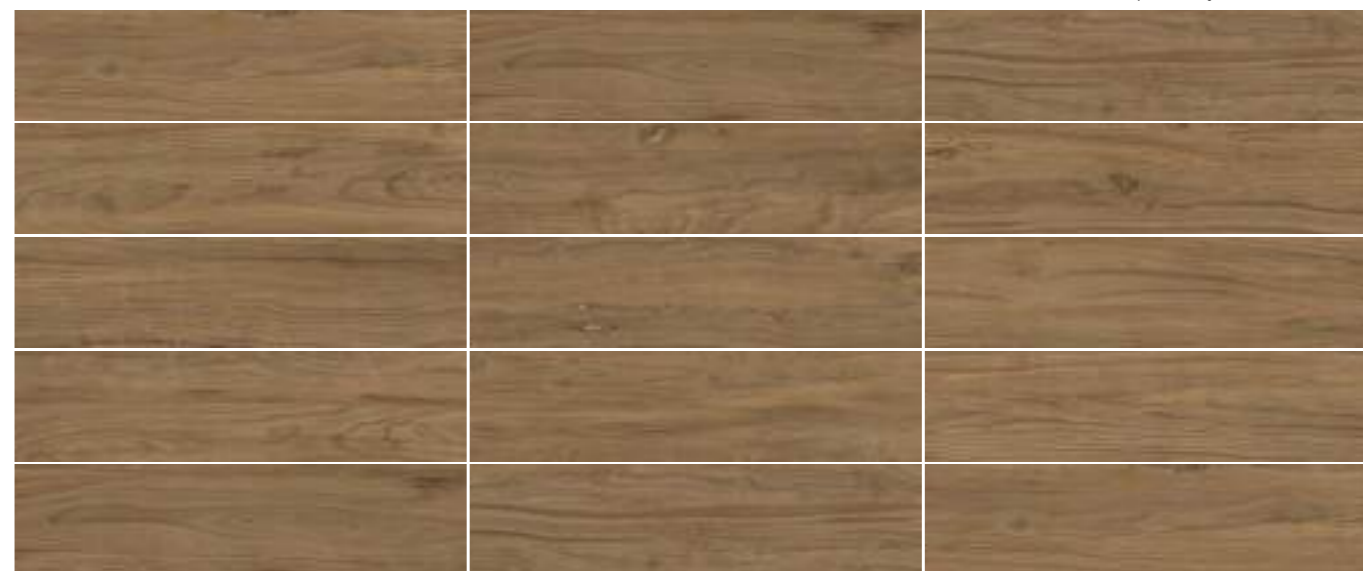

Bosland Nut

Variedad gráfica 29,5x120x2cm RC
Graphic variety 12"x48"x0,8" RC 12

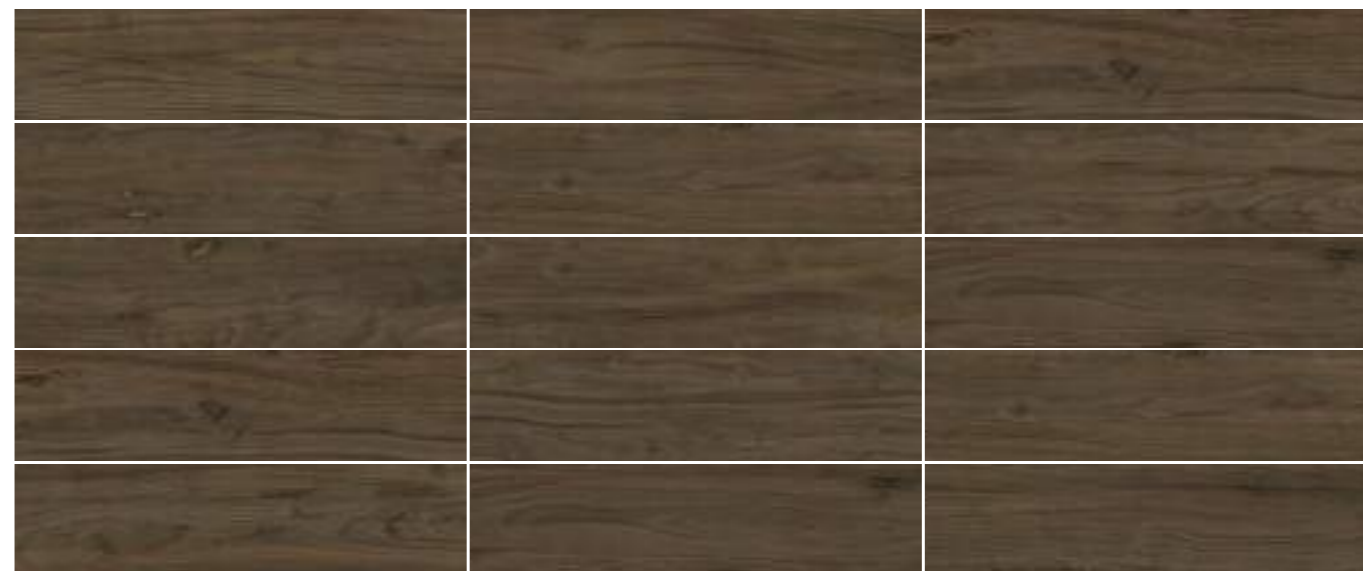



Flow

WOOD COLLECTION

Elegancia, sobriedad, variedad y versatilidad son su carta de presentación. Este gres porcelánico posee una extensa variedad gráfica gracias a los nudos estucados y las vetas formadas en su superficie.

Elegance, sobriety, variety and versatility are its calling card. This porcelain stoneware has an extensive graphic variety thanks to the coated knots and veins formed on its surface.

Elégance, sobriété, variété et polyvalence sont sa carte de visite. Ce grès cérame présente une grande variété graphique grâce aux nœuds et veines enduits qui se forment sur sa surface.

Eleganz, Nüchternheit, Vielfalt und Vielseitigkeit sind seine Visitenkarte. Dieses Feinsteinzeug hat eine große grafische Vielfalt dank der beschichteten Äste und Adern, die sich auf der Oberfläche bilden.

Flow Nature 29,5x120x2 RC

Flow WOOD COLLECTION

OUTDOOR20

SIMBOLOGÍA
SYMBOLGY

V3 R11 A+B+C 3 in&out

FORMATOS
SIZES

29,5x120x2 cm RC
12"x48"x0,8" RC

Flow Light

29,5x120x2cm RC



Flow Smoke

29,5x120x2cm RC



Flow Mink

29,5x120x2cm RC



Flow Nature

29,5x120x2cm RC



EMBALAJE PACKING	CÓD. PRECIO PRICE CODE	CAJAS · BOXES			PALET · PALLET		
		PIEZAS PIECES	m²	Kg.	CAJAS BOXES	m²	Kg.
29,5x120x2 cm RC	B600B	2	0,708	34	32	22,65	1082



DISPONIBLE PIEZA
ESPECIAL pág.174
AVAILABLE COMPLEMENTARY
PIECE p.174

PARA MÁS INFORMACIÓN,
VISITE NUESTRA WEB.
FOR MORE INFORMATION,
VISIT OUR WEBSITE.





Flow Mink 29,5x120x2 RC

Flow Light

Variedad gráfica 29,5x120x2cm RC
Graphic variety 12"x48"x0,8" RC 32



Flow Smoke

Variedad gráfica 29,5x120x2cm RC
Graphic variety 12"x48"x0,8" RC 32



Flow Mink

Variedad gráfica 29,5x120x2cm RC
Graphic variety 12"x48"x0,8" RC 32



Flow Nature

Variedad gráfica 29,5x120x2cm RC
Graphic variety 12"x48"x0,8" RC 32





Hannover

WOOD COLLECTION

Hannover imita la madera de roble, sus tonos son naturales y cálidos lo que hacen de esta colección un must válido para prácticamente cualquier hogar, el equivalente en moda al clásico «fondo de armario» un toque moderno y asociado también a la tendencia cerámica de Emotional Care.

Hannover imitates oak wood, its natural and warm tones make this collection a must for almost any home, the fashion equivalent of the classic "wardrobe essentials" with a modern touch and also associated with the Emotional Care ceramic trend.

Hannover imite le bois de chêne, ses tons naturels et chauds font de cette collection un must pour presque toutes les maisons, l'équivalent mode des "essentiels de la garde-robe" classiques avec une touche de modernité et également associée à la tendance céramique Emotional Care.

Hannover imitiert Eichenholz, seine natürlichen und warmen Töne machen diese Kollektion zu einem Muss für fast jede Wohnung, das modische Äquivalent der klassischen "Kleiderschrank-Essentials" mit einem modernen Touch und auch mit dem Emotional Care Keramik Trend verbunden.

Hannover Honey 29,5x120x2 RC

Hannover WOOD COLLECTION

OUTDOOR20

SIMBOLOGÍA
SYMBOLGY

V3 R11 A+B+C E3 in&out

FORMATOS
SIZES

29,5x120x2 cm RC
12"x48"x0,8" RC

Hannover White

29,5x120x2cm RC



Hannover Honey

29,5x120x2cm RC



Hannover Oak

29,5x120x2cm RC



Hannover Walnut

29,5x120x2cm RC



EMBALAJE PACKING	CÓD. PRECIO PRICE CODE	CAJAS · BOXES			PALET · PALLET		
		PIEZAS PIECES	m²	Kg.	CAJAS BOXES	m²	Kg.
29,5x120x2 cm RC	B600B	2	0,708	34	32	22,65	1082



DISPONIBLE PIEZA
ESPECIAL pág.174
AVAILABLE COMPLEMENTARY
PIECE p.174

PARA MÁS INFORMACIÓN,
VISITE NUESTRA WEB.
FOR MORE INFORMATION,
VISIT OUR WEBSITE.





Hannover Oak 29,5x120x2 RC

Hannover White

Variedad gráfica 29,5x120x2cm RC
Graphic variety 12"x48"x0,8" RC 12



Hannover Honey

Variedad gráfica 29,5x120x2cm RC
Graphic variety 12"x48"x0,8" RC 12



Hannover Oak

Variedad gráfica 29,5x120x2cm RC
Graphic variety 12"x48"x0,8" RC 12



Hannover Walnut

Variedad gráfica 29,5x120x2cm RC
Graphic variety 12"x48"x0,8" RC 8





Rotterdam

WOOD COLLECTION

Rotterdam replica las tonalidades, vetas y texturas de la madera natural, con todas las ventajas del gres porcelánico. Disponible en 5 tonalidades distintas para disfrutar de acabados naturales y contemporáneos que hacen del espacio, un lugar de lo más cálido y acogedor.

Rotterdam replicates the tones, veins and textures of natural wood, with all the advantages of porcelain stoneware. Available in 5 different shades to enjoy natural and contemporary finishes that make the space a warm and welcoming place.

Rotterdam reproduit les tons, les veines et les textures du bois naturel, avec tous les avantages du grès cérame. Disponible en 5 teintes différentes pour profiter de finitions naturelles et contemporaines qui font de l'espace un lieu chaleureux et accueillant.

Rotterdam ahmt die Töne, Maserungen und Strukturen von natürlichem Holz nach, mit allen Vorteilen von Feinsteinzeug. Erhältlich in 5 verschiedenen Farbtönen, um natürliche und moderne Oberflächen zu genießen, die den Raum zu einem warmen und einladenden Ort machen.

Rotterdam Rovere 29,5x120x2 RC

Rotterdam WOOD COLLECTION

SIMBOLOGÍA
SYMBOLGY

V2 R11 A+B+C 3 in&out

FORMATOS
SIZES

29,5x120x2 cm RC
12"x48"x0,8" RC

Rotterdam Haya

29,5x120x2cm RC



Rotterdam Rovere

29,5x120x2cm RC



Rotterdam Noce

29,5x120x2cm RC

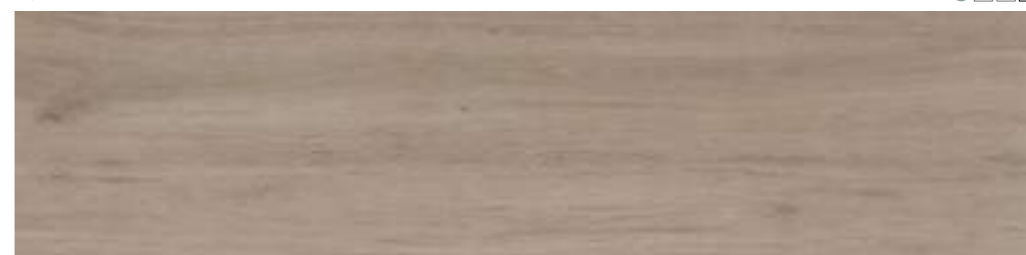

Rotterdam Nature

29,5x120x2cm RC

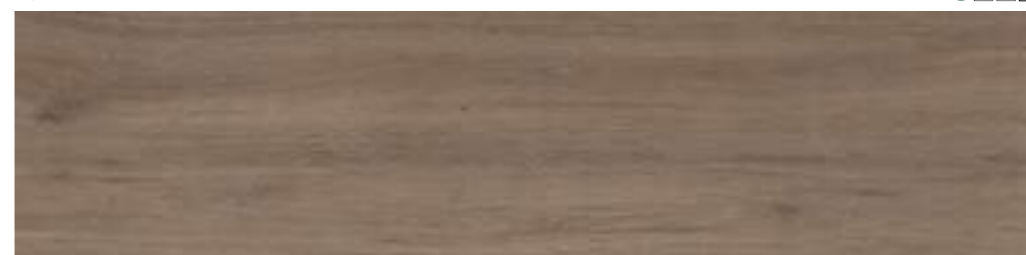

Rotterdam Grey

29,5x120x2cm RC



EMBALAJE PACKING	CÓD. PRECIO PRICE CODE	CAJAS · BOXES			PALET · PALLET		
		PIEZAS PIECES	m ²	Kg.	CAJAS BOXES	m ²	Kg.
29,5x120x2 cm RC	B600B	2	0,708	34	32	22,65	1082



DISPONIBLE PIEZA
ESPECIAL, pág.174
AVAILABLE COMPLEMENTARY
PIECE p.174

PARA MÁS INFORMACIÓN,
VISITE NUESTRA WEB.
FOR MORE INFORMATION,
VISIT OUR WEBSITE.





Rotterdam Haya 29,5x120x2 RC

Rotterdam Haya

Variedad gráfica 29,5x120x2cm RC
Graphic variety 12"x48"x0,8" RC

8



Rotterdam Rovere

Variedad gráfica 29,5x120x2cm RC
Graphic variety 12"x48"x0,8" RC

8



Rotterdam Noce

Variedad gráfica 29,5x120x2cm RC
Graphic variety 12"x48"x0,8" RC

8



Rotterdam Nature

Variedad gráfica 29,5x120x2cm RC
Graphic variety 12"x48"x0,8" RC

8



Rotterdam Grey

Variedad gráfica 29,5x120x2cm RC
Graphic variety 12"x48"x0,8" RC

8

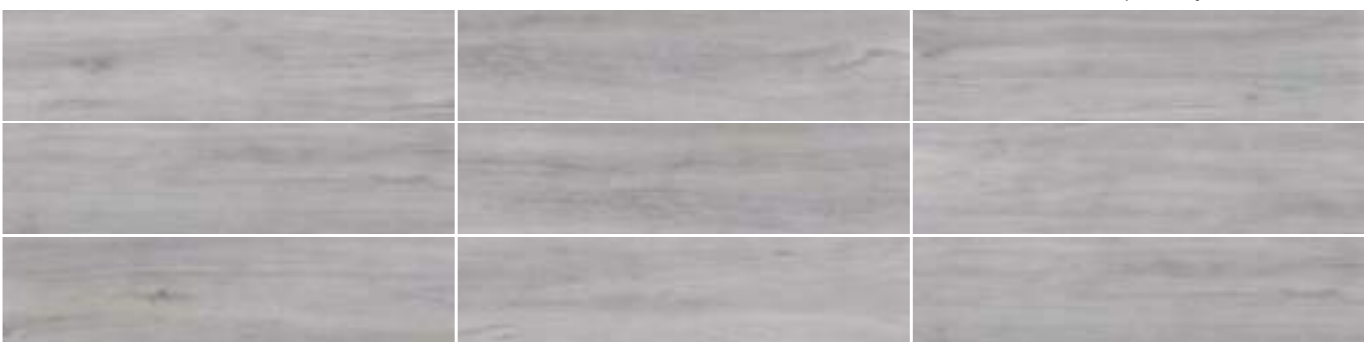



Rovere Ombre

WOOD COLLECTION

Rovere Ombre es la nueva serie que representa una reinterpretación creativa y elegante de la madera de roble en gres porcelánico. De aspecto rústico y suave, que busca una opción elegante y duradera para sus espacios.

Rovere Ombre is the new series that represents a creative and elegant reinterpretation of oak wood in porcelain stoneware. With a rustic and soft look, they are looking for an elegant and durable option for their spaces.

Rovere Ombre est la nouvelle série qui représente une réinterprétation créative et élégante du bois de chêne en grès cérame. Avec un aspect rustique et doux, ils recherchent une option élégante et durable pour leurs espaces.

Rovere Ombre ist die neue Serie, die eine kreative und elegante Neuinterpretation von Eichenholz in Feinsteinzeug darstellt. Mit einem rustikalen und weichen Look, suchen sie nach einer eleganten und dauerhaften Option für ihre Räume.

Rovere Ombre Oak 29,5x120x2 RC

Rovere Ombre WOOD COLLECTION

OUTDOOR20

SIMBOLOGÍA
SYMBOLGY



FORMATOS
SIZES

29,5x120x2 cm RC
12"x48"x0,8" RC

Rovere Ombre Maple

29,5x120x2cm RC



Rovere Ombre Oak

29,5x120x2cm RC



Rovere Ombre Nature

29,5x120x2cm RC



EMBALAJE PACKING	CÓD. PRECIO PRICE CODE	CAJAS · BOXES			PALET · PALLET		
		PIEZAS PIECES	m²	Kg.	CAJAS BOXES	m²	Kg.
29,5x120x2 cm RC	B600B	2	0,708	34	32	22,65	1082



DISPONIBLE PIEZA
ESPECIAL pág.174
AVAILABLE COMPLEMENTARY
PIECE p.174

PARA MÁS INFORMACIÓN,
VISITE NUESTRA WEB.
FOR MORE INFORMATION,
VISIT OUR WEBSITE.





Rovere Ombre Oak 29,5x120x2 RC

Rovere Ombre Maple

Variedad gráfica 29,5x120x2cm RC
Graphic variety 12"x48"x0,8" RC

8



Rovere Ombre Oak

Variedad gráfica 29,5x120x2cm RC
Graphic variety 12"x48"x0,8" RC

8



Rovere Ombre Nature

Variedad gráfica 29,5x120x2cm RC
Graphic variety 12"x48"x0,8" RC

8

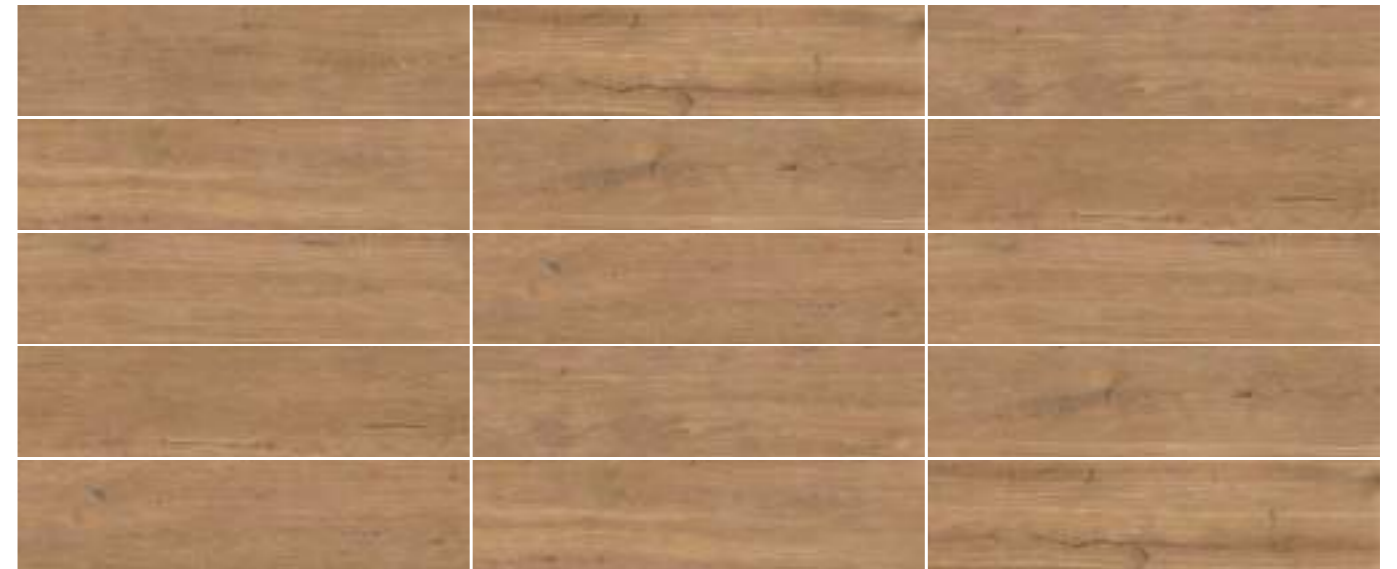

Concrete *Collection*

ESTÉTICA INDUSTRIAL Y MODERNA

Inspirado en la apariencia del cemento, nuestras colecciones favorecen la creación de espacios acogedores y modernos. Ideales para espacios con aire contemporáneo y minimalista. Representan la síntesis de técnica, vanguardia tecnológica e investigación estética.

INDUSTRIAL AND MODERN AESTHETICS

Inspired by the look of concrete, our collections help to create calm and modern spaces. Ideal for spaces with a contemporary and minimalist air. They represent the synthesis of technique, technological avant-garde and aesthetic research.

ESTHÉTIQUE INDUSTRIELLE ET MODERNE

Inspirées par l'aspect du béton, nos collections aident à créer des espaces calmes et modernes. Idéales pour les espaces ayant un air contemporain et minimaliste. Elles représentent la synthèse de la technique, de l'avant-garde technologique et de la recherche esthétique.

INDUSTRIELLE UND MODERNE ÄSTHETIK

Inspiziert vom Aussehen des Betons, tragen unsere Kollektionen dazu bei, ruhige und moderne Räume zu schaffen. Ideal für Räume mit zeitgenössischem und minimalistischem Flair. Sie stellen die Synthese von Technik, technologischer Avantgarde und ästhetischer Forschung dar.



Area

CONCRETE
COLLECTION

La aparente sencillez del cemento sirve de base para nuestro porcelánico Area, cuya elegancia atemporal no pasa por alto. A través de sus tres suaves tonalidades, su superficie luce mostrando las sutiles texturas que caracterizan el acabado cementoso.

The apparent simplicity of cement serves as the basis for our Area porcelain tile, whose timeless elegance does not go unnoticed. Through its three soft shades, its surface shows off the subtle textures that characterise the cementitious finish.

La simplicité apparente du ciment sert de base à notre grès cérame Area, dont l'élégance intemporelle ne passe pas inaperçue. Grâce à ses trois teintes douces, sa surface met en évidence les textures subtiles qui caractérisent la finition cimentaire.

Die scheinbare Einfachheit des Zements dient als Grundlage für unsere Feinsteinzeugfliese Area, deren zeitlose Eleganz nicht unbemerkt bleibt. Mit ihren drei sanften Farbtönen zeigt ihre Oberfläche die subtilen Texturen, die die zementgebundene Oberfläche charakterisieren.

Area Grey 60x60x2 RC

Area CONCRETE COLLECTION

OUTDOOR20

SIMBOLOGÍA
SYMBOLY



FORMATOS
SIZES



Area Beige

60x60x2cm RC



Area Grey

60x60x2cm RC



Area Graphite

60x60x2cm RC



EMBALAJE PACKING	CÓD. PRECIO PRICE CODE	CAJAS · BOXES			PALET · PALLET		
		PIEZAS PIECES	m ²	Kg.	CAJAS BOXES	m ²	Kg.
60x60x2 cm RC	B410A	2	0,720	34	30	21,60	1015



DISPONIBLE PIEZA
ESPECIAL pág.174
AVAILABLE COMPLEMENTARY
PIECE p.174

PARA MÁS INFORMACIÓN,
VISITE NUESTRA WEB.
FOR MORE INFORMATION,
VISIT OUR WEBSITE.





Area Beige 60x60x2 RC

Area Beige

Variedad gráfica 60x60x2cm RC
Graphic variety 24"x24"x0,8" RC

8



Area Grey

Variedad gráfica 60x60x2cm RC
Graphic variety 24"x24"x0,8" RC

8



Area Graphite

Variedad gráfica 60x60x2cm RC
Graphic variety 24"x24"x0,8" RC

8





Happy

CONCRETE
COLLECTION

Happy Anthracite 60x60x2 RC

Creatividad y estilo se funden para crear la serie Happy, una colección inspirada en los 70's donde cada una de sus piezas es única y diferente a las demás.

Creativity and style merge to create the Happy series, a collection inspired by the 70's where each piece is unique and different from the others.

La créativité et le style fusionnent pour créer la série Happy, une collection inspirée des années 70 où chaque pièce est unique et différente des autres.

Kreativität und Stil verschmelzen in der Happy-Serie, einer von den 70er Jahren inspirierten Kollektion, in der jedes Stück einzigartig und anders ist als die anderen.

Happy CONCRETE COLLECTION

SIMBOLOGÍA
SYMBOLOLOGY



FORMATOS
SIZES



OUTDOOR20

Happy Ivory

60x60x2cm RC



Happy Grey

60x60x2cm RC



Happy Anthracite

60x60x2cm RC



EMBALAJE PACKING	CÓD. PRECIO PRICE CODE	CAJAS · BOXES			PALET · PALLET		
		PIEZAS PIECES	m²	Kg.	CAJAS BOXES	m²	Kg.
60x60x2 cm RC	B410A	2	0,720	34	30	21,60	1015



DISPONIBLE PIEZA
ESPECIAL pág.174
AVAILABLE COMPLEMENTARY
PIECE p.174

PARA MÁS INFORMACIÓN,
VISITE NUESTRA WEB.
FOR MORE INFORMATION,
VISIT OUR WEBSITE.





Happy Ivory 100x100x2 RC

Happy Ivory

Variedad gráfica 60x60x2cm RC
Graphic variety 24"x24"x0,8" RC

24

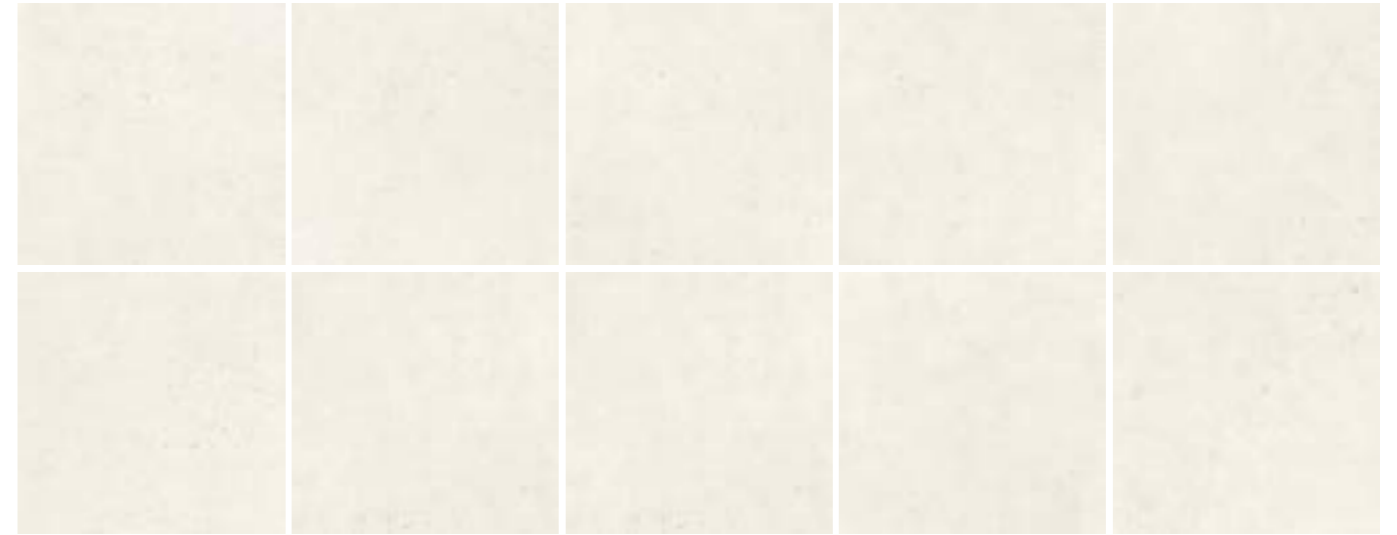

Happy Grey

Variedad gráfica 60x60x2cm RC
Graphic variety 24"x24"x0,8" RC

24



Happy Anthracite

Variedad gráfica 60x60x2cm RC
Graphic variety 24"x24"x0,8" RC

24

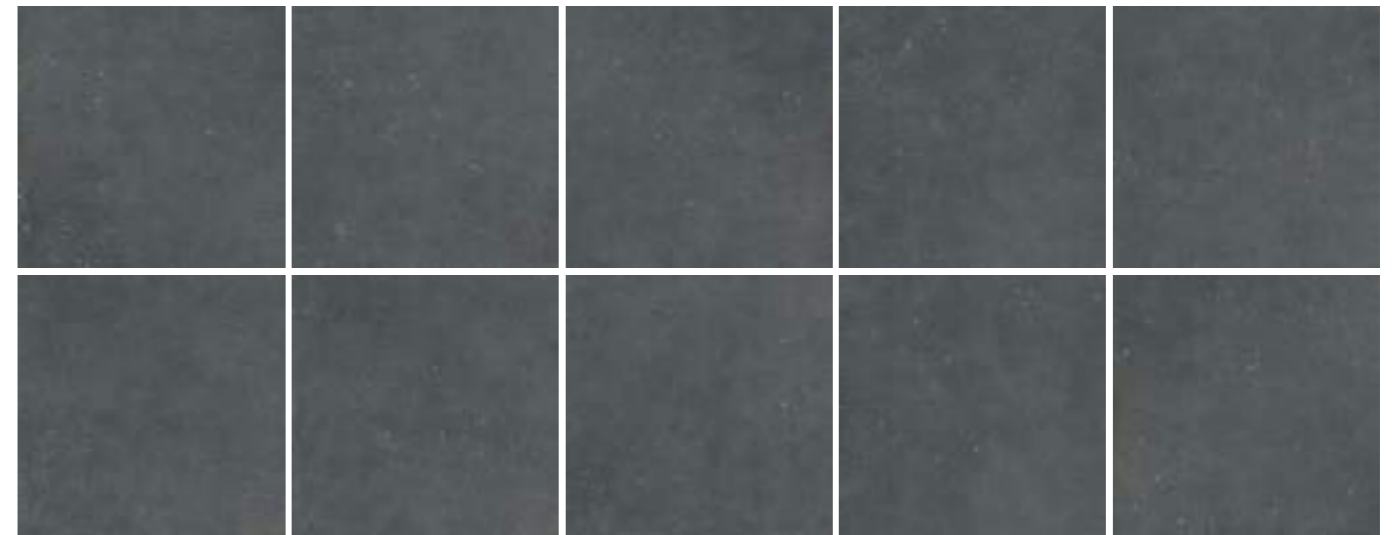



Kenzo
CONCRETE
COLLECTION

Kenzo fusiona cementos naturales, un mix con movimiento gráfico dentro del mismo tono que proporciona una relajante sensación de bienestar mental.

Kenzo fuses natural cements, a mix with graphic movement within the same tone that provides a soothing sense of mental well-being.

Kenzo fusionne des ciments naturels, un mélange de mouvements graphiques dans une même tonalité qui procure une sensation apaisante de bien-être mental.

Kenzo verschmilzt natürliche Zemente, eine Mischung mit grafischer Bewegung im gleichen Ton, die ein beruhigendes Gefühl des geistigen Wohlbefindens vermittelt.

Kenzo Silver 100x100x2 RC

Kenzo CONCRETE
COLLECTION

SIMBOLOGÍA
SYMBOLGY



FORMATOS
SIZES

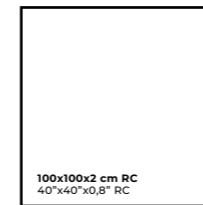

OUTDOOR20

Kenzo Beige

100x100x2cm RC



Kenzo Silver

100x100x2cm RC



EMBALAJE PACKING	CÓD. PRECIO PRICE CODE	CAJAS · BOXES			PALET · PALLET		
		PIEZAS PIECES	m ²	Kg.	CAJAS BOXES	m ²	Kg.
100x100x2 cm RC	B600A	1	1,000	48	24	24,00	1143



DISPONIBLE PIEZA
ESPECIAL pág.174
AVAILABLE COMPLEMENTARY
PIECE p.174

PARA MÁS INFORMACIÓN,
VISITE NUESTRA WEB.
FOR MORE INFORMATION,
VISIT OUR WEBSITE.





Tomir Beige 100x100x2 RC

Kenzo Beige

Variedad gráfica 100x100x2cm RC
Graphic variety 40"x40"x0,8" RC

18



Kenzo Silver

Variedad gráfica 100x100x2cm RC
Graphic variety 40"x40"x0,8" RC

18





Make Up

CONCRETE
COLLECTION

La belleza del cemento "salatto" conquista la decoración y a través de la colección Make Up, es protagonista de los ambientes urbanos y de enfoque moderno.

The beauty of "salatto" cement conquers furnishing and, through the Make Up collection, it is the protagonist of urban environments with a modern approach.

La beauté du ciment "salatto" conquiert l'ameublement et, à travers la collection Make Up, il est le protagoniste des environnements urbains avec une approche moderne.

Die Schönheit des "Salatto"-Zements erobert die Einrichtung und ist mit der Make Up-Kollektion der Protagonist für urbane Umgebungen mit einem modernen Ansatz.

Make Up White 100x100x2 cm RC

Make Up

CONCRETE
COLLECTION

OUTDOOR20

SIMBOLOGÍA
SYMBOLY



FORMATOS
SIZES

60x120x2 cm RC
24"x48"x0.8" RC

100x100x2 cm RC
40"x40"x0.8" RC

Make Up White

100x100x2cm RC



Make Up Grey

100x100x2cm RC



Make Up Mink

100x100x2cm RC



Make Up Dark

100x100x2cm RC



EMBALAJE PACKING	CÓD. PRECIO PRICE CODE	CAJAS · BOXES			PALET · PALLET		
		PIEZAS PIECES	m²	Kg.	CAJAS BOXES	m²	Kg.
100x100x2 cm RC	B600A	1	1,000	48	24	24,00	1143



DISPONIBLE PIEZA
ESPECIAL, pág.174
AVAILABLE COMPLEMENTARY
PIECE p.174

PARA MÁS INFORMACIÓN,
VISITE NUESTRA WEB.
FOR MORE INFORMATION,
VISIT OUR WEBSITE.





Make Up Grey 100x100x2 RC

Make Up

CONCRETE COLLECTION

OUTDOOR20

SIMBOLOGÍA
SYMBOLOLOGY

V3 R11 A+B+C E3 in&out

FORMATOS
SIZES

60x120x2 cm RC
24"x48"x0,8" RC

100x100x2 cm RC
40"x40"x0,8" RC

Make Up White

60x120x2cm RC



Make Up Mink

60x120x2cm RC



Make Up Grey

60x120x2cm RC



Make Up Dark

60x120x2cm RC



EMBALAJE PACKING	CÓD. PRECIO PRICE CODE	CAJAS · BOXES			PALET · PALLET		
		PIEZAS PIECES	m ²	Kg.	CAJAS BOXES	m ²	Kg.
60x120x2 cm RC	B600C	1	0,720	34	27	19,44	928



DISPONIBLE PIEZA
ESPECIAL, pág.174
AVAILABLE COMPLEMENTARY
PIECE p.174

PARA MÁS INFORMACIÓN,
VISITE NUESTRA WEB.
FOR MORE INFORMATION,
VISIT OUR WEBSITE.





Make Up Grey 100x100x2 cm RC

Make Up White

Variedad gráfica 100x100x2cm RC
Graphic variety 40"x40"x0,8" RC



Make Up Grey

Variedad gráfica 100x100x2cm RC
Graphic variety 40"x40"x0,8" RC



Make Up Mink

Variedad gráfica 100x100x2cm RC
Graphic variety 40"x40"x0,8" RC



Make Up Dark

Variedad gráfica 100x100x2cm RC
Graphic variety 40"x40"x0,8" RC

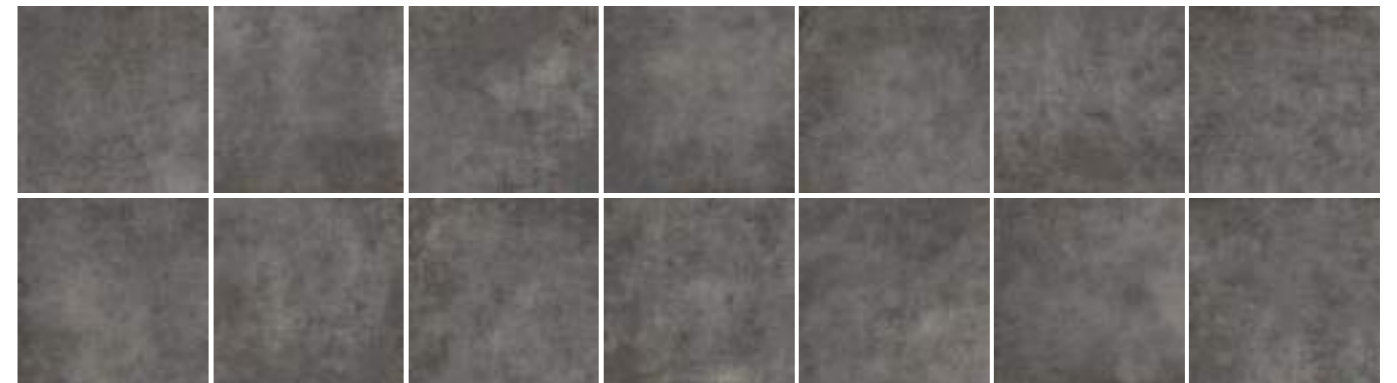

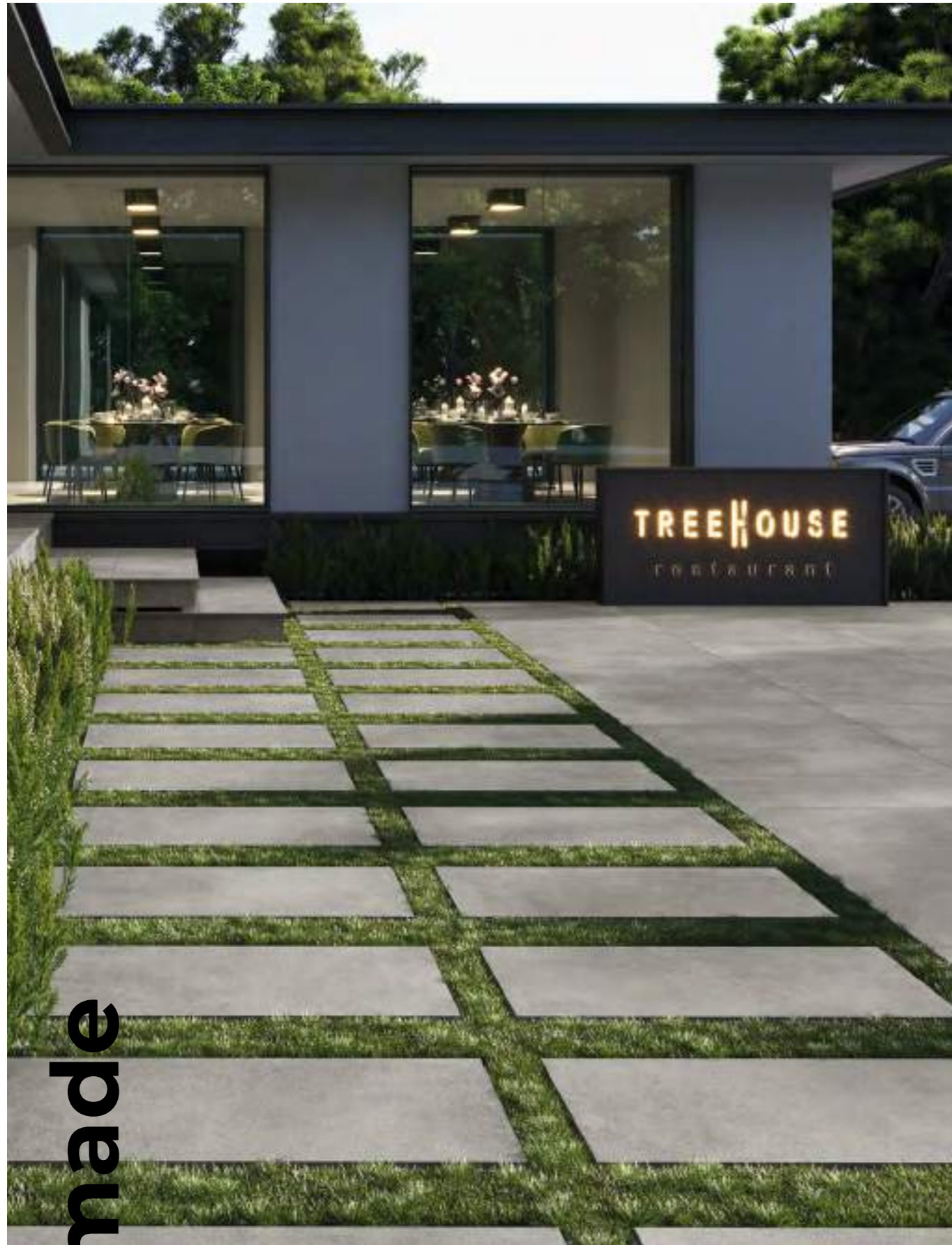

Nomade

CONCRETE COLLECTION

Su estudiada gama cromática, de aspecto natural, se adapta al contexto y al espíritu de los espacios urbanos, construyendo proyectos de refinada elegancia que consiguen permanecer inalterables al cambio de modas.

Its carefully studied range of natural-looking colours adapts to the context and spirit of urban spaces, building projects of refined elegance that manage to remain unalterable in the face of changing fashions.

Sa gamme de couleurs naturelles soigneusement étudiée s'adapte au contexte et à l'esprit des espaces urbains, construisant des projets d'une élégance raffinée qui restent inaltérables face aux changements de mode.

Die sorgfältig durchdachte Palette an natürlich wirkenden Farben passt sich dem Kontext und dem Geist des städtischen Raums an, um Projekte von raffinierter Eleganz zu schaffen, die es schaffen, angesichts der wechselnden Moden unveränderlich zu bleiben.

Nomade Grey 60x120x2 cm RC

Nomade CONCRETE COLLECTION

OUTDOOR20
BIM
LIBRARY

SIMBOLOGÍA
SYMBOLY



FORMATOS
SIZES



Nomade White

100x100x2cm RC



Nomade Grey

100x100x2cm RC

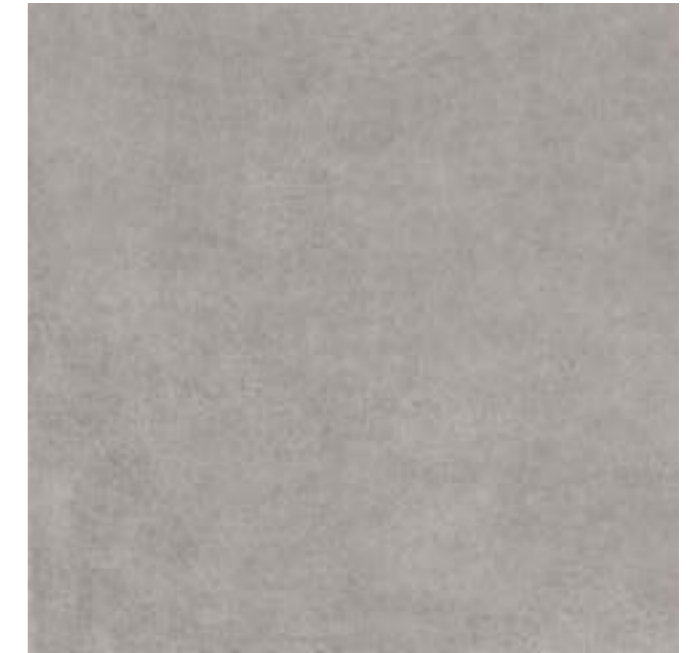

Nomade Bone

100x100x2cm RC



Nomade Taupe

100x100x2cm RC



EMBALAJE PACKING	CÓD. PRECIO PRICE CODE	CAJAS · BOXES			PALET · PALLET		
		PIEZAS PIECES	m ²	Kg.	CAJAS BOXES	m ²	Kg.
100x100x2 cm RC	B600A	1	1,000	48	24	24,00	1143



DISPONIBLE PIEZA
ESPECIAL pág.174
AVAILABLE COMPLEMENTARY
PIECE p.174

PARA MÁS INFORMACIÓN,
VISITE NUESTRA WEB.
FOR MORE INFORMATION,
VISIT OUR WEBSITE.





Nomade White 60x60x2 cm RC

Nomade

CONCRETE COLLECTION

SIMBOLOGÍA
SYMBOLGY

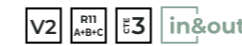

FORMATOS
SIZES

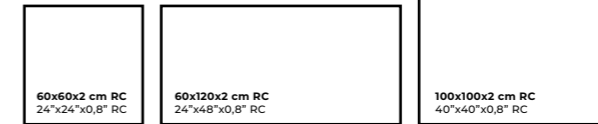

Nomade White

60x120x2cm RC



Nomade White

60x60x2cm RC

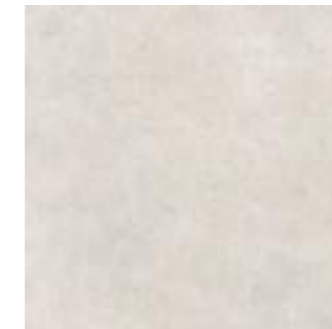

Nomade Grey

60x120x2cm RC



Nomade Grey

60x60x2cm RC



Nomade Bone

60x120x2cm RC



Nomade Bone

60x60x2cm RC

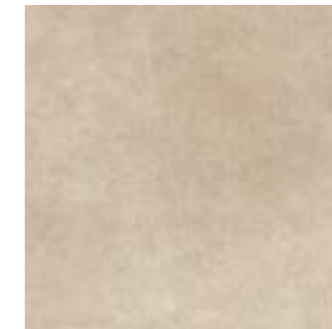

Nomade Taupe

60x120x2cm RC



Nomade Taupe

60x60x2cm RC

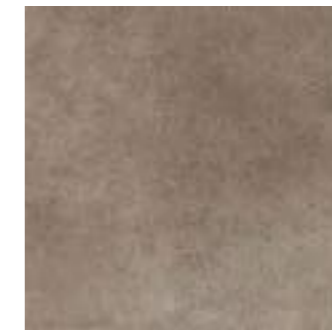

EMBALAJE PACKING	CÓD. PRECIO PRICE CODE	CAJAS · BOXES			PALET · PALLET		
		PIEZAS PIECES	m ²	Kg.	CAJAS BOXES	m ²	Kg.
60x60x2 cm RC	B410A	2	0,720	34	30	21,60	1015
60x120x2 cm RC	B600C	1	0,720	34	27	19,44	928



DISPONIBLE PIEZA
ESPECIAL, pág.174
AVAILABLE COMPLEMENTARY
PIECE p.174

PARA MÁS INFORMACIÓN,
VISITE NUESTRA WEB.
FOR MORE INFORMATION,
VISIT OUR WEBSITE.





Nomade Taupe 60x60x2 RC

Nomade White

Variedad gráfica 60x60x2cm RC
Graphic variety 24"x24"x0,8" RC

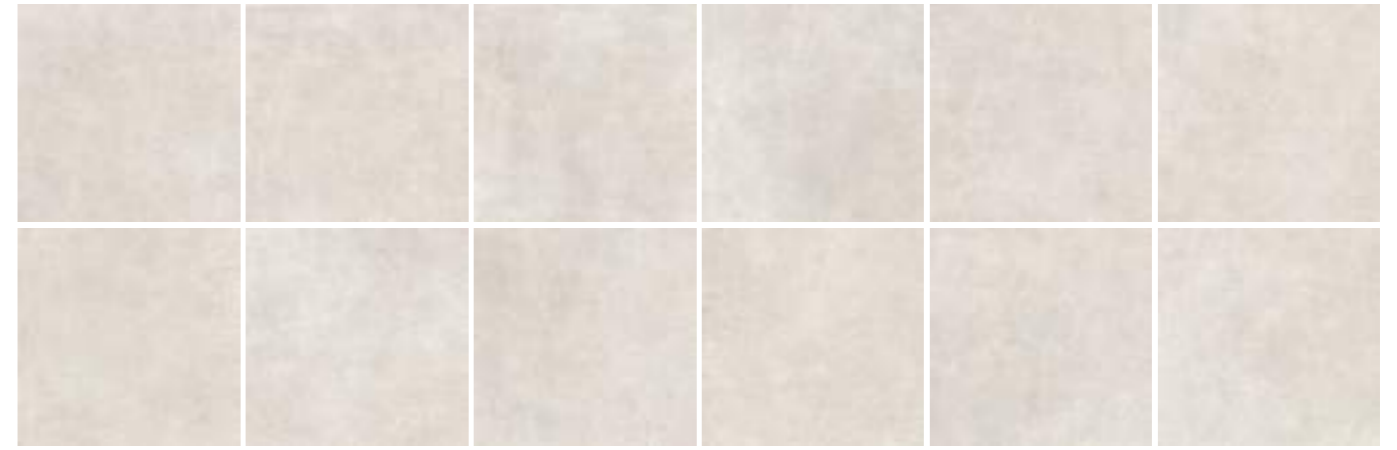

Nomade Grey

Variedad gráfica 60x60x2cm RC
Graphic variety 24"x24"x0,8" RC



Nomade Bone

Variedad gráfica 60x60x2cm RC
Graphic variety 24"x24"x0,8" RC



Nomade Taupe

Variedad gráfica 60x60x2cm RC
Graphic variety 24"x24"x0,8" RC



Información Técnica

Technical Information

INFORMACIÓN TÉCNICA

Características, ventajas, tipo de colocación, espacios, embalajes, limpieza, mantenimiento y más detalles técnicos de nuestros productos.

TECHNICAL INFORMATION

Characteristics, advantages, type of installation, spacing, packaging, cleaning, maintenance and more technical details of our products.

INFORMATIONS TECHNIQUES

Caractéristiques, avantages, type d'installation, espacement, emballage, nettoyage, entretien et autres détails techniques de nos produits.

TECHNISCHE EIGENSCHAFTEN

Eigenschaften, Vorteile, Verlegart, Abstände, Verpackung, Reinigung, Wartung und weitere technische Details unserer Produkte.

Piezas Especiales

Special Tile Pieces

ES Las baldosas cerámicas completan su oferta para adaptarse y personalizar cualquier lugar a través de las llamadas piezas especiales y complementarias. No sólo tienen una función decorativa -muchas se personalizan dando lugar a piezas únicas-, sino también práctica, y pueden significar la guinda del pastel a la hora de planear nuestros proyectos.

UK Ceramic tiles complete their offer to adapt and personalise any place through the so-called special and complementary pieces. They not only have a decorative function -many are personalised to create unique pieces- but also a practical function, and can be the icing on the cake when it comes to planning our projects.

FR Les carreaux de céramique complètent leur offre pour adapter et personnaliser tout lieu grâce aux pièces dites spéciales et complémentaires. Ils ont non seulement une fonction décorative - beaucoup sont personnalisés pour créer des pièces uniques - mais aussi une fonction pratique, et peuvent être la cerise sur le gâteau lorsqu'il s'agit de planifier nos projets.

DE Die keramischen Fliesen vervollständigen ihr Angebot, um jeden Ort durch die sogenannten besonderen und ergänzenden Formteile anzupassen und zu personalisieren. Sie haben nicht nur eine dekorative Funktion - viele sind personalisiert, um Unikate zu schaffen - sondern auch eine praktische Funktion und können das i-Tüpfelchen bei der Planung Ihre Projekte sein.

TIPOS DE BORDES

TYPES OF EDGES | TYPES DE BORDS | KANTEN AUSFÜHRUNG



BORDE ROM · EDGE ROM · BORD ROM · ABGERUNDET UNGLASIERT



BORDE COR · EDGE COR · BORD DE COUPE DROITE · ET MICRO-BISEL GEFAST



BORDE RE · EDGE RE · BORD RE · ABGERUNDET GLASIERT



BORDE ING · EDGE ING · BORD EN ONGLET · KANTE GEHRUNG

↑ 20
↓ mm

20MM ESPESORADO
8" THICKNESS | 20MM D'ÉPAISSEUR | 20MM STÄRKE

BORDE RE
COPING TILE (GLAZED BULLNOSE)
BORD D'ANGLE ARRONDIE AVEC ÉMAILLAGE SUR LE BORD
ABGERUNDETE UMRANDUNG KALT GLASIERT

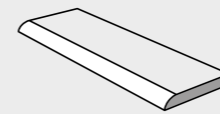

FORMATO (AxL)	CÓD. PRECIO
20x60x2 RC	C137
20x90x2 RC	C200A
20x100x2 RC	C229
20x120x2 RC	C272

BORDE ING.
MITRED COPING TILE
MARGE EN ONGLET
UMRANDUNG (BULZ / GEHRUNG)

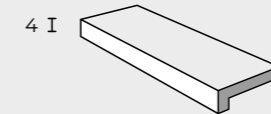

FORMATO (AxL)	CÓD. PRECIO
20x60x2 RC	C422
20x90x2 RC	C620
20x100x2 RC	C695A
20x120x2 RC	C840A

BORDE ÁNGULO INTERIOR RE
INNER CORNER COPING TILE
BORD D'ANGLE INTERIEUR ARRONDIE AVEC ÉMAILLAGE SUR LE BORD
ABGERUNDETE INNENECKKANTE KALT GLASIERT

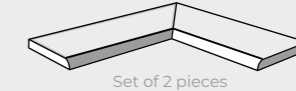

Set of 2 pieces

FORMATO (AxL)	CÓD. PRECIO
20x60x2 RC	C395A
20x90x2 RC	C226B
20x100x2 RC	C252
20x120x2 RC	C306A

BORDE ÁNGULO EXTERIOR RE
OUTER CORNER COPING TILE
BORD D'ANGLE ARRONDIE EXTERIEUR AVEC ÉMAILLAGE SUR LE BORD
ABGERUNDETE AUSSENECKKANTE KALT GLASIERT

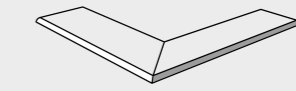

Set of 2 pieces

FORMATO (AxL)	CÓD. PRECIO
20x60x2 RC	C395B
20x90x2 RC	C225
20x100x2 RC	C258
20x120x2 RC	C306B

PELDAÑO RE
STAIR TREAD (GLAZED BULLNOSE)
MARGE ARRONDIE AVEC ÉMAILLAGE SUR LE BORD
ABGERUNDETE STUFE KALT GLASIERT

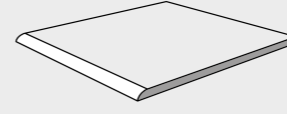

FORMATO (AxL)	CÓD. PRECIO
30x60x2 RC	C155
30x100x2 RC	C285
29,5x120x2 RC Wood	C338
30x120x2 RC	C321
60x60x2 RC 61x61x2 RC	C226A
60x90x2 RC	C362
100x100x2 RC	C583
60x120x2 RC	C481

PELDAÑO ING.
MITRED STAIR TREAD
MARGE D'ANGLE EN ONGLET
STUFE (BULZ / GEHRUNG)

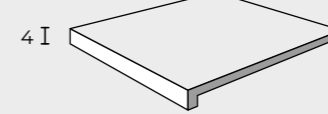

FORMATO (AxL)	CÓD. PRECIO
30x60x2 RC	C439A
30x100x2 RC	C750A
29,5x120x2 RC Wood	C880
30x120x2 RC	C790
60x60x2 RC 61x61x2 RC	C499
60x90x2 RC	C780
100x100x2 RC	C1037A
60x120x2 RC	C1079A

PELDAÑO ÁNGULO RE
CORNER STAIR TREAD (GLAZED BULLNOSE)
MARGE D'ANGLE ARRONDIE AVEC ÉMAILLAGE SUR LE BORD
ABGERUNDETE ECKSTUFE KALT GLASIERT

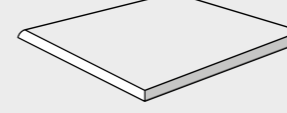

FORMATO (AxL)	CÓD. PRECIO
30x30x2 RC	C298
30x60x2 RC	C415
30x100x2 RC	C600
29,5x120x2 RC Wood	C645B
30x120x2 RC	C360
60x60x2 RC 61x61x2 RC	C800A
60x90x2 RC	C408
100x100x2 RC	C870A
60x120x2 RC	C800B

PELDAÑO ÁNGULO ING.
MITRED CORNER STAIR TREAD
BORD D'ANGLE ARRONDIE EN ONGLET
ECK-STUFE (BULZ / GEHRUNG)

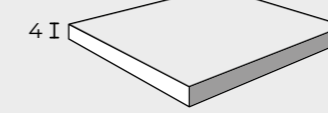

FORMATO (AxL)	CÓD. PRECIO
30x30x2 RC	C439B
30x60x2 RC	C671
30x100x2 RC	C1037B
29,5x120x2 RC Wood	C1173A
30x120x2 RC	C1079C
60x60x2 RC 61x61x2 RC	C1037C
60x90x2 RC	C820
100x100x2 RC	C1920
60x120x2 RC	C1600

REJILLA HC
POOL GRID (WATER-JET CUT)
GRILLE DE CANIVEAU HYDROCOUPER
GITTER

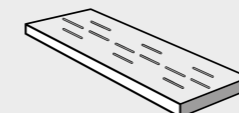

FORMATO (AxL)	CÓD. PRECIO
20x60x2 RC	C539A

REJILLA ÁNGULO HC
CORNER POOL GRID (WATER-JET CUT)
GRILLE DE CANIVEAU D'ANGLE HYDROCOUPER
ECK-GITTER

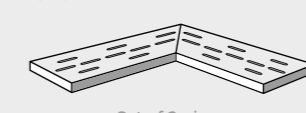

Set of 2 pieces

FORMATO (AxL)	CÓD. PRECIO
20x60x2 RC	C1300

FOCO HC
SPOTLIGHT HC
LED PHOTOVOLTAÏQUE HYDROCOUPÉ
LED

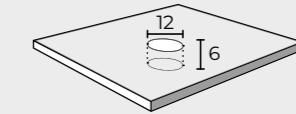

Includes base and led spotlight

FORMATO (AxL)	CÓD. PRECIO
60x60x2 RC	C770
100x100x2 RC	C1173B
60x120x2 RC	C1079B

Código de precio
Price code
Code prix
Preis gruppe

AxL - Ancho x Largo
WxH - Width x Height
LxL - Largeur x Longueur
HxL - Höhe x Länge
BxT - Breite x Tiefe

Las piezas complementarias estarán solo sobre pedido. La cantidad facturada será la cantidad real entregada (maximum una variación de 10% sobre el pedido inicial debido a la merma eventual).

Additional parts are only available on request. The quantity invoiced will be the actual quantity delivered (maximum 10% variation on the initial order due to possible shortages).

Les pièces complémentaires sont sur commande uniquement. La quantité facturée sera la quantité réellement livrée (avec un maximum de 10% en quantité sur la commande initial dû aux chutes éventuelles, cela pour le faire sur le même fond que la commande).

Formteile sind nur auf Anfrage erhältlich. Die in Rechnung gestellte Menge entspricht der tatsächlich gelieferten Menge (+maximal 10 % Abweichung von der Erstbestellung aufgrund möglicher Fehlmengen).

Características Técnicas

Technical Features

GRUPO Bla / Bla GROUP

Pavimento Porcelánico / Pavimento Porcelánico OUTDOOR20*

ENSAYO / TEST	NORMA ENSAYO / REGULATION OF TEST	ISO 13006 UNE-EN 14411	ROCERSA VALORES / VALUES
Longitud y anchura / Length and width Longuer et largeur / Länge und Breite	UNE-EN ISO 10545-2	Desviación respecto del valor medio $\pm 0,6\%$	Desviación respecto del valor medio $\pm 0,4\%$ *Desviación respecto del valor medio $\pm 1,0\text{mm}$
Espesor / Thickness / Epaisseur / Stärke		Desviación respecto medida de fabricación $\pm 5\%$	Desviación respecto medida de fabricación $\pm 5\%$
Rectitud de los lados / Straightness of the sides Rectitude des cotes / Geradlingkeit der Seiten		Desviación respecto medida de fabricación $\pm 0,5\%$	Desviación respecto medida de fabricación $\pm 0,3\%$ *Cumple
Ortogonalidad / Rectangularity Orthogonalite / Rechtwinkligkeit		Desviación respecto medida de fabricación $\pm 0,5\%$	Desviación respecto medida de fabricación $\pm 0,4\%$ *Cumple
Planitud de la superficie / Surface Flatness Planeite de la Surface / Ebenflächigkeit		Desviación respecto medida de fabricación $\pm 0,5\%$	Desviación respecto medida de fabricación $\pm 0,3\%$ *Cumple
Absorción de agua / Water Absorption Absorption d'eau / Wasseraufnahme	UNE-EN ISO 10545-3	Valor medio E $\leq 0,5\%$	Valor E $\leq 0,5\%$
Fuerza de rotura / Breaking Strength Force de Rupture / Bruchkraft	UNE-EN ISO 10545-4	Mínimo valor 1300 N	Valor 1500 N * ≥ 8000 N
Resistencia a la flexión / Bending Strength Résistance à la flexion / Biegefestigkeit		Mínimo valor ≥ 35 N/mm ²	Valor ≥ 40 N/mm ² Cumple
Resistencia a la Abrasión Superficial (PEI) / Resistance to surface abrasion / Resistance à l'abrasion de surface Abriebfestigkeit der oberfläche	UNE-EN ISO 10545-7	Según los valores del fabricante / According to the manufacturer's values / Selon les valeurs du fabricant Nach den Werten des Herstellers	Según modelo / According to model Selon le modèle / Nach Modell
Resistencia al cuarteo / Cracking Resistance / Resistance de l'email au craquellement / Widerstandsfähigkeit gegen	UNE-EN ISO 10545-11	Exigido / Demanded Obligatoire / Erforderlich	Cumple la norma / Complies with the standards Répond à la norme / Erfüllt den Standard
Resistencia a la Helada / Frost Resistance Résistance au gel / Frostbeständigkeit	UNE-EN ISO 10545-12	Exigido / Demanded Obligatoire / Erforderlich	Cumple la norma / Complies with the standards Répond à la norme / Erfüllt den Standard
Resistencia a los ácidos y bases / Resistance to acids and bases / Résistance aux acides et aux bases / Beständigkeit gegen Säuren und Basen	UNE-EN ISO 10545-13	Método Disponible / Available Method Méthode disponible / Verfügbare Methode	Según modelo / According to model Selon le modèle / Nach Modell
Productos de limpieza / Household Cleaners Produits d'entretien domestique Beständigkeit gegen Haushaltsreiniger		GB Mín.	Según modelo / According to model Selon le modèle / Nach Modell
Resistencia al Rayado / Tile scratch hardness Résistance aux rayures superficielles / Ritzhärte	EN 101	-	Mín. Mohs 5

OUTDOOR 20 / ECOSTONE

ENSAYO / TEST	NORMA ENSAYO / REGULATION OF TEST	FORMATO 60x60x2 OUTDOOR	FORMATO 60x60x2 ECOSTONE
TIPO DE PRODUCTO / TYPE OF PRODUCT	EN 14411	Bla	Bla
Espesor mínimo / Minimal Thickness Épaisseur minimale / Minimale Stärke	ISO-10545-2	19,2mm	17,8mm
Espesor / Thickness / Epaisseur / Stärke	ISO-10545-2	20,0mm $\pm 0,5\text{mm}$	20,0mm $\pm 0,5\text{mm}$
Carga de rotura / Breaking load Charge de rupture / Bruchlastigkeit	ISO-10545-4	≥ 11000 N para U11 > 7000 N para U7 < 4500 N para U4	≥ 8000 N
Resistencia flexión y carga de rotura / Modulus of rupture and breaking load / Résistance à la flexion et charge ultime / Biegefestigkeit und Bruchlastigkeit	UNE-EN 1339	Valor declarado	U11 U7
USO PREVISTO (SI-SE-PI-PE) INTENDED USE (SI-SE-PI-PE) UTILISATION PRÉVUE (SI-SE-PI-PE) VERWENDUNGSZWECK (SI-SE-PI-PE)	Suelo interior, Suelo exterior / Indoor floor, Outdoor floor / Sol intérieur, Sol extérieur / Indoor, Outdoor	SISE	SISE
	Colocación sobre plots según NF 187, norma francesa NF P98-335 / Laying on plots according to NF 187, French standard NF P98-335 / Pose sur parcelles selon la norme NF 187, norme française / NF P98-335 Verlegung auf Stelzen gemäß NF 187 / französische Norm NF P98-335	Apto para uso colectivo o público Suitable for collective or public use Convient à un usage collectif ou public Geeignet für öffentliche Bereich	Apto para uso moderado en pequeñas superficies (terrazas privadas) y altura del plot $< 15\text{cm}$ / Suitable for moderate use on small surfaces (private terraces) and plot height $< 15\text{cm}$ / Convient pour un usage modéré sur de petites surfaces (terrasses privées) et une hauteur de plots $< 15\text{cm}$ / Geeignet für den moderaten Einsatz auf kleinen Flächen (private Terrassen) und Stelzenhöhe max. 15cm
Fuerza de rotura / Breaking Strength Force de Rupture / Bruchfestigkeit	ISO-10545-4	≥ 1300 N	≥ 10200 N ≥ 8400 N
Módulo de rotura / Modulus of rupture Module de rupture / Bruchwiderstand	ISO-10545-4	≥ 35 N/mm ²	≥ 38 N/mm ² ≥ 35 N/mm ²

ES NORMAS DE LIMPIEZA Y MANTENIMIENTO

Limpieza final de obra: Después de la colocación es fundamental realizar una buena limpieza con el fin de eliminar residuos de junta y en general suciedad de la obra. Para esta operación recomendamos el empleo de un detergente de acción ligeramente ácida que no despidan humos tóxicos y respete las juntas, el material y el usuario, como FILADETERDEK. En el caso de material colocado con junta epoxi o en base resina, se aconseja realizar la limpieza final de obra con un limpiador específico de residuos epoxidicos, como FILACR10.

Mantenimiento: Para un buen mantenimiento del pavimento se aconseja el empleo de un detergente neutro con alto poder limpiador como FILACLEANER. En los casos de suciedad intensa e incrustada acumulada en el tiempo, se aconseja consultar el esquema a continuación para encontrar el producto Fila ideal para cada situación.

FR INDICATIONS DE NETTOYAGE

Nettoyage de fin de chantier: Après la pose est important nettoyer correctement pour éliminer les résidues des joints et en general la saleté de après chantier. Pour bien effectuer cette operation nous conseillons l'utilisation d'un détergent legerement acide qui n'exhale pas des fumées toxiques et qui respecte les joints, le matériel comme le FILADETERDEK. Dans le cas de matériel posé avec joint époxyde ou résineux, nous conseillons réaliser la propreté fin de chantier avec le détergent FILACR10.

Entretien ordinaire: Pour un entretien du sol nous vous conseillons l'utilisation de un détergent neutre avec un pouvoir de nettoyage élevé comme le FILACLEANER. Dans le cas de saleté intense et incrusté dans le temps, nous conseillons de consulter le suivant schéma pour la rencontrer solution idéale.

UK CLEANING AND MAINTENANCE

Cleaning after laying: We suggest a good initial cleaning after the laying on the floor or wall, this is very important for removing residual grouting and the normal dirt coming from the building works. We suggest the use of our product FILADETERDEK, that is a lightly acid product that doesn't emit fumes that are harmful for the user and that can attacks joints. In case of material layed with epoxy or resinous grouting, we recommend to clean after laying with our specific detergent FILACR10.

Regular maintenance: For a good cleaning of the floor we suggest the use of our product FILACLEANER it's a natural detergent with a high cleaning power. In case of strong dirty and encrusted by the time, we recommend to consult the following scheme to find the perfect solution to every situation.

DE REINIGUNGS - UND UNTERHALTUNGSVORSCHRIFTEN

Erstreinigung: Wir empfehlen eine Erstreinigung nach der Fliesenverlegung, die sehr wichtig um Zementrückstände, Kleber und Schmutz verschiedener Art zu entfernen ist. Wir empfehlen unseres Produkt DETERDEK, ein leicht säurigehaltendes Produkt, das keine schädliche Dämpfe für den Anwender und die Umwelt gibt und wirkungsvoll auf Mörtel ist. Wenn Sie mit epoxiden oder harzigen Fuge installierte Material haben, wir raten Ihnen, nach der Verlegung mit unserem spezifischen Produkt FILACR10 zu reinigen.

Unterhaltspflege: Für eine normale Flächenreinigung, empfehlen wir unseres Produkt FILACLEANER, das Universalreiniger. Wenn Sie starke und wegen der Zeit verkrustete Schmutz haben, wir raten Ihnen, in dem folgenden Schema nachzuschlagen, um die ideale Lösung für jede Situation zu finden.

TIPO DE SUCIEDAD INCRUSTADA
TYPE OF DIRTY
TYPE DE SALETÉ
ART VON SCHMUTZ

PRODUCTO A UTILIZAR
PRODUCT TO USE
PRODUIT À UTILISER
DAS RICHTIGE PRODUKT

RESIDUOS DE CEMENTO DE COLOCACIÓN, RESIDUOS CALCÁREOS, RAYAS METALES, DEPÓSITOS DE ÓXIDOS
ZEMENT, KALKSTEIN, METAL TRACER, RUST
CIMENT, CALCAIRE DE L'EAU, OXIDES, SALETÉ METALLIQUE
ZEMENT, KALKSTEIN, METALLSPÜREN, ROST

DETERDEK

RESIDUOS DE JUNTA EPOXI, VITRIFICADA, RESINOSA
RESIDUALS, STAINS AND HALOS OF EPOXI JOINTS
RÉSIDUS, TACHES ET AURÉOLES DE MORTIER DE JOINTOIEMENT ÉPOXY
RÜCKSTÄNDE, FLECKEN UND RÄNDERN VON EPOXIDMÖRTEL

FILACR10

SUCIEDAD ORGÁNICA LIGERA (LIMPIEZA DIARIA)
LIGHT ORGANIC DIRT (DAILY CLEANING)
SALETÉ ORGANIQUE LÉGÈRE (NETTOYAGE QUOTIDIEN)
LEICHTER ORGANISCHER SCHMUTZ (TÄGLICHE REINIGUNG)

CLEANER PRO

BEBIDAS, COMIDAS, GRASAS, ACEITES, GOMA, TINTES, ROTULADOR, GOTAS PINTURA PLÁSTICA
GREASY, DRINKS, FOOD, TIRE MARKS, COLOURS, MARKER, ETC.
GRAISSE, BOISSONS, NOURRITURE, CHEWINGUM, STYLO, TEINTURES
FETT, GETRÄNKE, ESSEN, REIFENSPÜREN, FARBEN, ETC.

FILAPS87

PINTADAS DE GRAFITIS, SPRAY ACRÍLICOS, ALQUÍDICOS Y NITRO SINTÉTICOS
GRAFFITIS
VERNIS POUR LE GRAFFITIS
GRAFFITI

FILAOPAINT

CERA DE VELAS, RESINAS ARBOLES, RESIDUOS CINTA ADHESIVA, ALQUITRÁN
WAX CANDEL, BITUMEN, ADHESIVE TAPE RESIDUES
CIRES DE CHANDELLE,
RÉSINE DES ARBRES, RÉSIDUES DE SCOTCH
WACHSE, BITUMEN, KLEBER

FILASOLV



ES TIPO DE COLOCACIÓN

EN SECO

Según el material que se va instalar y su espesor, en este caso los modelos de la familia OUTDOOR20 se pueden colocar en seco, sin necesidad de mortero ni adhesivos, sobre los siguientes elementos:

- Plots
- Gravilla
- Césped
- Arena

TRADICIONAL

Este tipo de colocación es una técnica adhesiva para pavimentación con tránsito de vehículos, lugares comerciales e industriales, rampas de acceso a garajes, etc.

Las ventajas de este tipo de colocación son las siguientes:

- Soporta las tensiones de alto tránsito.
- No absorbe manchas; se limpia fácilmente, incluso con una manguera a presión.

FACHADAS

El porcelánico es un material idóneo para instalar en fachadas debido a su baja absorción de agua. Estos son los tipos de sistema de fachadas con los que se puede instalar:

- Grapa vista.
- Grapa oculta.
- Anclaje encapsulado.
- Anclaje químico.

Las ventajas de este tipo de colocación son las siguientes:

- Aislamiento acústico.
- Aislamiento energético.
- Impermeabilidad.

FR TYPE DE POSE

À SEC

Sen fonction du matériau à poser et de son épaisseur, dans ce cas les modèles de la famille OUTDOOR20, on peut faire une pose à sec sur les éléments suivants, sans avoir à utiliser de mortiers ou de colles:

- Plots.
- Gravier.
- Pelouse.
- Sable.

TRADITIONNELLE

Pour ce type de pose, on utilise du ciment conçu spécialement pour la céramique. Une fois posés, les carreaux sont entièrement fixés et il n'est pas possible de les déplacer.

Voici les avantages de ce type de pose :

- Supporte un passage intensif (piétons).
- Permet le jointoiement du revêtement de sol ou de mur.

FAÇADES

Grâce à une faible absorption d'eau, le grès cérame est un matériau idéal pour les façades. Les systèmes d'installation des façades sont les suivantes :

- Agrafe apparente.
- Agrafe invisible.
- Ancrage encapsulé.
- Ancrage chimique.

Voici les avantages de ce type de pose :

- Isolation acoustique.
- Isolation thermique.
- Imperméabilité.

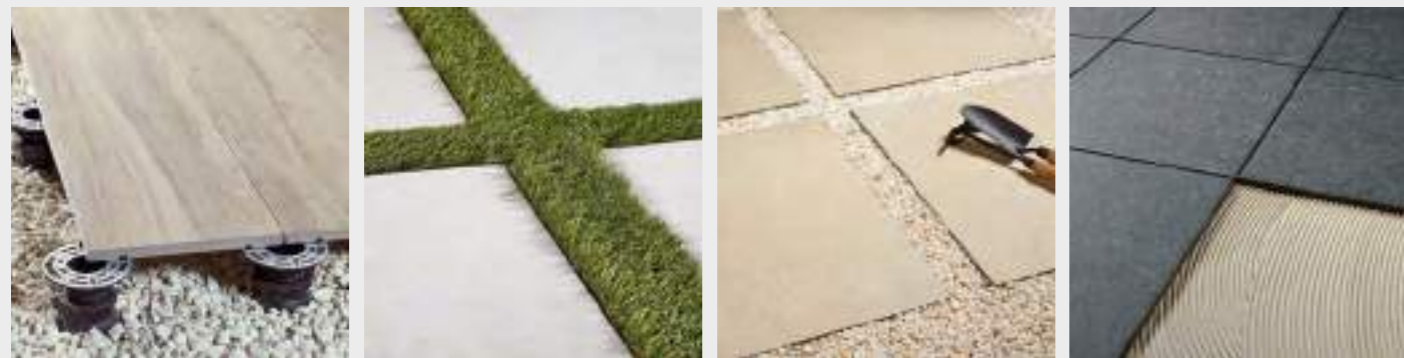

ES PLOTS

Los plots son piezas para una colocación de materiales rápida, ecológica y de alto nivel estético. La instalación con plots no requiere de mortero, colas o adhesivos y el espacio es inmediatamente transitable y fácilmente removible.

FR PLOTS

Les plots sont des pièces permettant une installation rapide, écologique et esthétique des matériaux. L'installation avec des plots ne nécessite pas de mortier, de colle ou d'adhésifs et l'espace est immédiatement praticable et facilement démontable.

FORMATOS DISPONIBLES | AVAILABLE FORMATS | FORMATS DISPONIBLES | VERFÜGBARE FORMATE

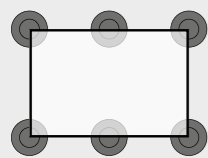

60x90cm RC
± 3,7 PLOTS / m²

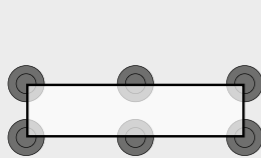

29,5x120cm RC
± 5,6 PLOTS / m²

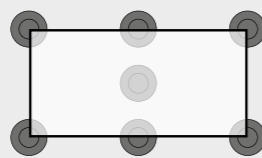

60x120cm RC
± 4,2 PLOTS / m²

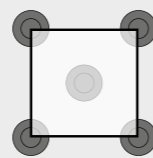

60x60cm RC
± 5,4 PLOTS / m²

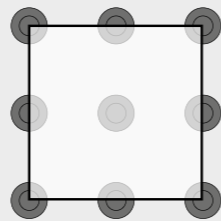

100x100cm RC
± 4 PLOTS / m²

UK TYPE OF FIXING

DRY

Depending on the material to be installed and its thickness, in this case models from the OUTDOOR20 family, they can be installed dry, without any need for cement or adhesive, on the following substrates:

- Raised floors.
- Gravel.
- Grass.
- Sand.

TRADITIONAL

For this type of installation special ceramic cements are used which leave the tiles permanently fixed and immovable.

The advantages of this type of fixing are:

- Highly traversable (pedestrians).
- Can be grouted.

FAÇADES

Porcelain is the ideal material for façades due to its low water absorption. Following are the types of suitable systems for tiling façades:

- Exposed clips.
- Concealed clips.
- Encapsulated anchor.
- Chemical anchor.

The advantages of this type of fixing are:

- Acoustic insulation.
- Thermal insulation.
- Impermeability.

DE VERLEGUNGSTYP

TROCKEN

Je nach dem Material und seiner Dicke, in diesem Fall die Modelle der Familie OUTDOOR20, können diese ohne Mörtel oder Kleber auf folgenden Elementen trocken verlegt werden:

- Plots.
- Kies.
- Gras.
- Sand.

TRADITIONELL

Mit dieser Verlegung werden spezielle Kleber für Keramik benutzt, wobei das Material vollkommen befestigt wird und die Stücke nicht mehr bewegt werden können.

Die Vorteile dieser Verlegung sind:

- Sie hält gut einer häufigen Begehung stand (durch Personen).
- Der Belag oder die Verkleidung können verfugt werden.

FASSADEN

Das Feinsteinzeug ist ein ideales Material, um es an Fassaden zu verlegen, da es wenig Wasser aufnimmt. Diese sind die Fassadensysteme, auf die es verlegt werden kann:

- Sichtbare Klammern.
- Unsichtbare Klammern.
- Verdeckte Verankerung.
- Chemische Verankerung.

Die Vorteile dieser Verlegung sind:

- Schalldämmung.
- Energetische Dämmung.
- Wasserundurchlässigkeit.

ES COLOCACIÓN

ELECCIÓN DE HERRAMIENTAS

Resulta de gran importancia la correcta elección de las herramientas y útiles que nos ayudarán a llevar a cabo la colocación de nuestro material.

· Aplicador de mortero	· Marcador, soporte y plantilla
· Caja de herramientas	· Maza y aplanador
· Cortafíos y cincel	· Nivel
· Crucetas, "T" y cuñas	· Paleta
· Escuadra	· Plomada
· Espátula	· Rascador
· Flexómetro	· Maceta y martillo
· Llana, peine y talocha	· Tenazas
· Mesa de trabajo	· Ventosa

DISPOSICIÓN DE LAS PIEZAS

Antes de empezar a colocar cualquier pieza, hay que decidir la orientación y disposición del modelo a instalar. Presentamos algunos de los ejemplos más comunes.

UK FIXING

CHOOSING TOOLS

Selecting the correct tools with which we are to work is of great importance.

· Trowel	· Marker, support and template
· Toolbox	· Mallet and float
· Cold chisel	· Spirit level
· Spacers and wedges	· Grouting trowel
· Set square	· Plumb line
· Spatula	· Scraper
· Measuring tape	· Mace and hammer
· Toothed trowel, comb and leveller	· Pincers
· Workbench	· Suction cup

TYPE OF INSTALLATION

Before starting to fix the tiles, the orientation and layout must be decided. Here we list the more common styles.

FR POSE

CHOIX DE L'OUTILLAGE

Il est extrêmement important de bien choisir le matériel et l'outillage nécessaires à la pose du matériau.

· Applicateur de mortier	· Marqueur, support et gabarit
· Boîte à outils	· Maillet et batte de carreleur
· Ciseaux à froid et burin	· Niveau
· Croisillons, profilés en T et cales	· Truelle
· Équerre	· Fil à plomb
· Spatule	· Racleur
· Mètre ruban	· Masette et marteau
· Talocha crantée, peigne et talocha	· Tenailles
· Table de travail	· Ventouse

DISPOSITION DES CARREAUX

Avant de commencer à poser les carreaux, il faut avant tout opter pour une orientation et une disposition du modèle à poser. Voici les exemples les plus courants.

DE VERLEGUNG

AUSWAHL DER WERKZEUGE

Es ist besonders wichtig, die richtigen Werkzeuge und Hilfsmittel auszusuchen, um das Material zu verlegen.

· Mörtelanwender	· Stift, Unterlage und Schablone
· Werkzeugkoffer	· Stößel und Planierer
· Beizeisen und Meißel	· Wasserwaage
· Kreuzköpfe, „T“ und Keile	· Kelle
· Reißschmiege	· Senkblei
· Spachtel	· Schaber
· Rollmaßband	· Fäustel und Hammer
· Gezahnte Kelle, Kelle und Reibebrett	· Zangen
· Arbeitsbank	· Saugnapf

ANORDNUNG DER STÜCKE

Bevor die Stücke verlegt werden, muss die Orientierung und die Anordnung des Modells ausgesucht werden. Wir stellen die häufigsten Beispiele vor.

TRADICIONAL

TRADITIONAL
TRADITIONNELLE
TRADITIONELL

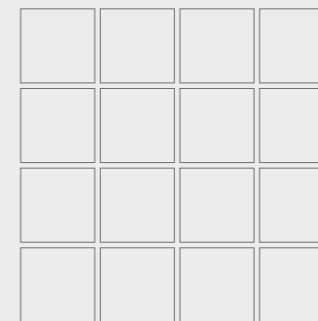

A CARTABÓN

DIAGONAL
DIAGONALE
MIT WINKELMASS

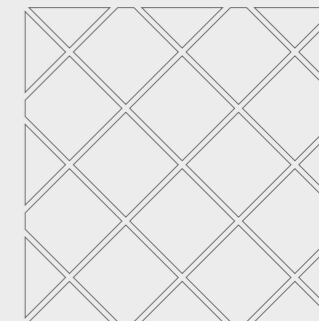

TRABADO 1/3 MAX

PATTERNED 1/3 MAX
DÉCALÉE 1/3 MAX
VERBUNDEN 1/3 MAX

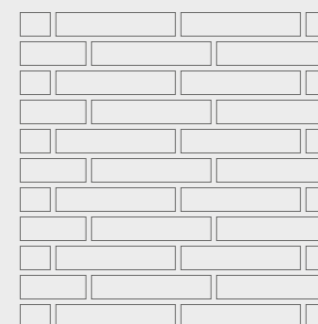

TRABADO DIAGONAL IRREGULAR

DIAGONAL IRREGULAR BRICK PATTERN
POSE EN BANDE
VERLEGUNG MIT REGELMÄßIGEM VERBAND

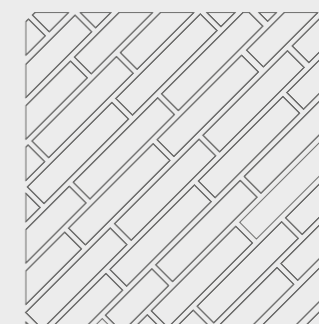

COLOCACIÓN VERTICAL

VERTICAL INSTALLATION
POSE À LA VERTICALE
VERTIKALE VERLEGUNG

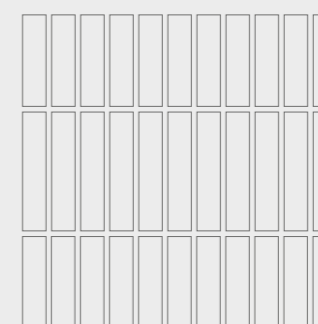

COLOCACIÓN ESPIGA SIMPLE

HERRINGBONE PATTERN
POSE EN CHEVRONS
EINFACHES FISCHGRÄTMUSTER

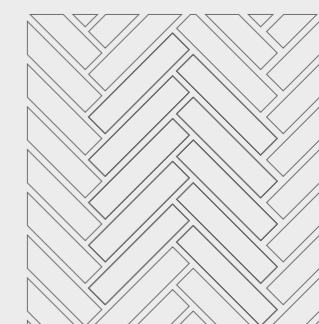

COLOCACIÓN ESPIGA DOBLE

DOUBLE HERRINGBONE PATTERN
POSE EN CHEVRONS DOUBLES
DOPPELTES FISCHGRÄTMUSTER

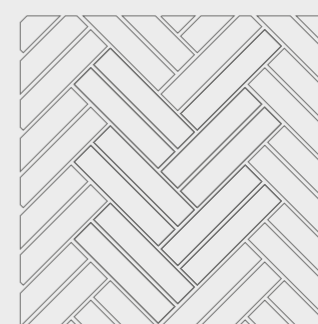

COLOCACIÓN DAMERO

MOSAIC PATTERN
POSE EN DAMIER
VERLEGUNG IN TAFELMUSTER

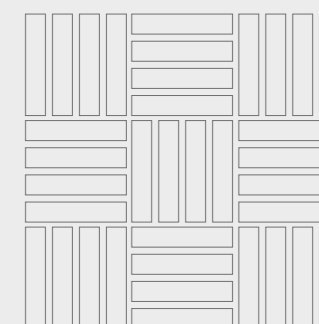

Política General de Ventas

General Sale Terms

ES CONDICIONES GENERALES DE VENTA

- 1- Los pedidos recibidos a través de nuestros representantes de ventas sólo son válidos tras nuestra aceptación por escrito.
- 2- La mercancía viaja por cuenta y riesgo del comprador.
- 3- Los colores de catálogo e ilustraciones son puramente orientativas de la gama.
- 4- Nuestros materiales están sujetos a tonalidad y a las tolerancias que establece la norma de la UE.
- 5- No se responde de las reclamaciones sobre material ya colocado.
- 6- Nuestras garantías obedecen sólo a la reposición de material sin colocar.
- 7- Nos reservamos la facultad de cambiar nuestros precios con un preaviso.
- 8- Los pagos se efectuarán directamente a ROIG CERÁMICA, S.A. (ROCERSA), excepto en los casos en que deleguemos por escrito a personas autorizadas.
- 9- El retraso en 10 días a la fecha de cobro será sancionado como insolvencia. En tal caso será de nuestra facultad suspender los pedidos pendientes y por ello pedir judicialmente el pago de lo debido. Todos los gastos ocasionados por la demora, serán por cuenta del deudor.
- 10- Sobre la mercancía que ocupará cada factura, ROCERSA se reserva el derecho de dominio hasta no haya sido cobrado el importe de la misma incluso sobre las transacciones a terceros.
- 11- La mercancía deberá ser retirada de nuestras instalaciones en el plazo máximo de 7 días naturales desde el momento en que ROCERSA informe de la puesta a disposición de la mercancía. En caso de no ser retirada en dicho plazo, ROCERSA emitirá la factura por la totalidad de los productos puestas a disposición.

Asimismo, ROCERSA será indemnizada por cada día de retraso en la retirada de la mercancía por importe de 0,1€/ día/palet, impuestos no incluidos. La emisión de dicha factura se realizará de forma semanal, debiendo ser abonada en el plazo máximo de 7 días naturales.

En caso de anulación del pedido, una vez fabricado el mismo, ROCERSA emitirá una factura en concepto de penalización por importe del 30% del total de la mercancía anulada, que deberá ser abonada en el plazo máximo de 7 días naturales.

12- En caso de litigio ambas partes se someterán a los Juzgados y Tribunales de Castellón (España). ENTREGA: Todas las mercancías se consideran como recibidas y aceptadas en fábrica. Se expedirán por orden, cuenta y riesgo del comprador. Las faltas de peso o rotura deben reclamarse a las compañías de transportes, únicas responsables.

13- La responsabilidad de ROCERSA no podrá ser cuestionada en caso de que se produzca un caso de fuerza mayor que le impida cumplir con las obligaciones derivadas de su relación. Constituye un caso de fuerza mayor cualquier acontecimiento ajeno a su voluntad que no pueda ser razonablemente previsto y cuyos efectos no puedan ser evitados con medidas adecuadas. Sin que esta lista sea exhaustiva, se considerarán casos de fuerza mayor el terrorismo, la guerra, los disturbios y la revolución, el sabotaje, la requisita, la confiscación, el embargo y la expropiación, la epidemia, la pandemia, los grandes acontecimientos climáticos, las catástrofes naturales como la tormenta violenta, el terremoto, la explosión, el incendio, escasez de combustible, boicot, huelga y, en particular, huelga de transportes de cualquier tipo, actos de autoridad, arbitrarios o no, aumento del coste de los suministros o de los costes energéticos que hagan inviable o no rentable la producción, y la existencia de un plan de regulación de empleo (ERE), incluso temporal (ERTE).

En caso de producirse un caso de fuerza mayor, ROCERSA, a la mayor brevedad posible desde que se produzca el evento, notificará la ocurrencia del mismo. El cumplimiento de las obligaciones afectadas por el caso de fuerza mayor quedarán entonces suspendidas mientras dure dicho caso de fuerza mayor, y su obligación de entrega de los productos solicitados quedará suspendida, reducida o anulada mientras dure el caso de fuerza mayor, a partir del día en que se invocó la fuerza mayor.

UK GENERAL SALE TERMS

- 1- Orders received through our sales representatives are only valid after our written acceptance.
- 2- The merchandise is sent at buyer's risk and account.
- 3- The color and images of the series shown in the catalogue are purely indicative.
- 4- Our products are subject to shade and caliber variation, as well as tolerances as per the european norm in force.
- 5- We will not be held responsible for any items once these have been laid out.
- 6- Our guarantee applies only for tiles that are not installed.
- 7- We reserve the rights to change prices with a previous notice.
- 8- Payment are strictly made to ROIG CERÁMICA, S.A.(ROCERSA), except in those cases when we delegate in writing to be effected to an authorized person.
- 9- Any overdue payments for 10 days will be considered as insolvency, and in such a situation we reserve the rights to put any pending orders on hold, and take legal action if considered convenient, and all expenses incurred will be at debtor's account.
- 10- The goods listed on every invoice remain property of ROCERSA, until these have been cleared in full, this applies to any transactions made with agents or third parties too.
- 11- The merchandise must be removed from our facilities within a maximum period of 7 calendar days from the time ROCERSA informs you that the merchandise has been made available. If the merchandise is not collected within this period, ROCERSA will issue an invoice for all the products made available.

Likewise, ROCERSA shall be compensated for each day of delay in the withdrawal of the merchandise in the amount of €0.1/day/pallet, taxes not included. This invoice will be issued on a weekly basis and must be paid within a maximum period of 7 calendar days.

In the event of cancellation of the order, once it has been manufactured, ROCERSA will issue an invoice for a penalty of 30% of the total amount of the cancelled goods, which must be paid within a maximum period of 7 calendar days.

In case of litigation this will be submitted through the court of justice in Castellon All the goods will be considered as accepted & received by the customer once these leave the factory, and these will be sent by order of the customer and at his own account and risk any breakage or missing items are to be claimed to the transport company carriers are responsible for breakage and / or underweight / overweight

The liability of ROCERSA may not be called into question in the event of the occurrence of a case of force majeure preventing it from performing its obligations under its relationship. Any event beyond its control which could not reasonably be foreseen and whose effects cannot be avoided by appropriate measures constitutes a case of force majeure. Without this list being exhaustive, the following events shall be considered as force majeure terrorism, war, riot and revolution, sabotage, requisition, confiscation, embargo and expropriation, epidemic, pandemic, major climatic events, natural disaster such as violent storm, earthquake, explosion, fire, fuel shortage, boycott, strike and in particular transport strike of any kind, acts of authority, whether arbitrary or not, increases in supplies or energy costs that make production impractical or unprofitable, and the existence of employment regulation plan (ERE), even temporary (ERTE).

In the event of the occurrence of a case of force majeure, ROCERSA, as soon as possible after the occurrence of the event, would notify of the occurrence of the force majeure event. The performance of the obligations affected by the force majeure event shall then be suspended for the duration of the said force majeure event, and its obligation to deliver the ordered products shall be suspended, reduced or cancelled for the duration of the force majeure, starting from the day on which it invoked the force majeure.

FR CONDITIONS GENERALES DE VENTE

- 1- Les commandes reçues via nos représentants commerciaux ne seront valides qu'après notre accord par écrit.
- 2- La marchandise voyage aux risques et périls de l'acheteur.
- 3- Les coloris de nos catalogues et illustrations sont uniquement une orientation de notre gamme.
- 4- Nos produits s'adaptent aux tonalités et tolérances selon la norme européenne en vigueur.
- 5- Nous n'acceptons aucune réclamation de nos produits après la pose.
- 6- Nos garanties se limitent au remplacement du matériel non posé.
- 7- Nous nous réservons le droit de modifier nos prix et tarifs avec un préavis de 30 jours.
- 8- Les paiements s'effectueront directement à ROIG CERÁMICA, S.A.(ROCERSA), sauf quand la Société donne l'autorisation par écrit à une tierce personne.
- 9- Un retard de règlement supérieur à 10 jours à la date d'échéance sera considéré, sauf preuve du contraire, comme un manque de solvabilité du client. Les commandes en cours pourront être paralysées ou annulées. Le règlement pourra être réclamé par VOIE JUDICIAIRE. Tous les frais occasionnés par retard seront imputés au client.
- 10- ROCERSA se réserve le droit de propriété des marchandises, jusqu'au règlement complet des factures même en cas de transactions par à un tiers.
- 11- Les biens doivent être retirés de nos installations dans un délai maximum de 7 jours calendaires à compter du moment où ROCERSA vous informe que les biens ont été mis à disposition. Si les marchandises ne sont pas retirées dans ce délai, ROCERSA émettra une facture pour l'ensemble des produits mis à disposition.

De même, ROCERSA sera indemnisée pour chaque jour de retard dans le retrait des marchandises à hauteur de 0,1 €/jour/palette, hors taxes. Cette facture sera émise sur une base hebdomadaire et devra être payée dans un délai maximum de 7 jours civils.

En cas d'annulation de la commande, une fois celle-ci fabriquée, ROCERSA émettra une facture pour une pénalité de 30% du montant total de la marchandise annulée, qui devra être payée dans un délai maximum de 7 jours calendaires.

12- En cas de litige, seul le Tribunal de Castellon (Espagne) sera compétent. LIVRAISON: Toutes les marchandises sont considérées comme reçues et acceptées départ usine. Elles sont expédiées sur ordre, aux frais et aux risques de l'acheteur. Tout manque ou casse doit être réclamé aux entreprises de transport qui sont seules responsables.

13- La responsabilité de ROCERSA ne peut être mise en cause en cas de force majeure l'empêchant de remplir ses obligations dérivant de sa relation. Un cas de force majeure est défini comme tout événement indépendant de sa volonté, qui ne peut être raisonnablement prévu et dont les effets ne peuvent être évités par des mesures appropriées. Sans que cette liste ne soit exhaustive, le cas de force majeure comprend le terrorisme, la guerre, l'émeute et la révolution, le sabotage, la requisition, la confiscation, la saisie et l'expropriation, l'épidémie, la pandémie, les événements climatiques majeurs, les catastrophes naturelles telles que les tempêtes violentes, tremblements de terre, explosion, incendie, pénurie de carburant, boycott, grève et notamment grève des transports de toute nature, actes d'autorité, arbitraires ou non, augmentation du coût d'approvisionnement ou du coût de l'énergie rendant la production non viable ou non rentable, l'existence d'un plan de régulation de l'emploi (ERE), même temporaire (ERTE).

Dans le cas d'un cas de force majeure, ROCERSA notifiera l'événement dans les meilleurs délais après sa déclaration. L'exécution des obligations affectées par l'événement de force majeure sera alors suspendue pour la durée de l'événement de force majeure, et son obligation de livrer les produits commandés sera suspendue, réduite ou annulée pour la durée de l'événement de force majeure, à compter du jour où l'événement de force majeure a été déclaré.

DE VERKAUFSBEDINGUNGEN

- 1- Bestellungen, die über unsere Handelsvertreter eingehen, sind erst nach unserer schriftlichen Annahme gültig.
- 2- Die Waren werden auf eigene Gefahr des Käufers verfrachtet.
- 3- Die Farben in unseren Prospekten und Kataloge dienen nur zur Orientierung.
- 4- Unser Material entspricht in Brand und Toleranz der aktuellen europäischen norm.
- 5- Reklamationen nach Verlegen des Materials werden nicht akzeptiert.
- 6- Unseren Garantien beziehen sich nur auf den Ersatzlieferungen von Material, das noch nicht verlegt wurde.
- 7- Wir behalten uns das Recht vor, unsere Preise mit einer Vorfrist zu ändern.
- 8- Die Rechnungen werden direkt an ROIG CERÁMICA, S.A.(ROCERSA), bezahlt oder an einem Dritten, wenn wir es schriftlich geäußert haben.
- 9- Eine Verspätung in der Zahlung von mehr als 10 Tagen, wird als eine Zahlungsunfähigkeit Seitens des Kunden betrachtet. In diesem Fall werden laufenden Bestellungen storniert und der Gesamtbetrag gesetzlich eingetrieben. Der Kunde wird mit den dadurch entstandenen Kosten belastet
- 10- Bis zur vollständigen Bezahlung der Rechnung reserviert sich ROCERSA das vollständige Eigentumsrecht des Materials vor, dies auch bei Verhandlungen mit Dritten Personen.
- 11- Die Waren müssen innerhalb einer Frist von höchstens 7 Kalendertagen ab dem Zeitpunkt, an dem ROCERSA Ihnen mitteilt, dass die Waren zur Verfügung gestellt wurden, aus unseren Einrichtungen entfernt werden. Wird die Ware nicht innerhalb dieser Frist zurückgenommen, stellt ROCERSA eine Rechnung für alle bereitgestellten Produkte aus.

Ebenso wird ROCERSA für jeden Tag der Verspätung bei der Abholung der Ware eine Entschädigung in Höhe von 0,1 €/Tag/Palette, ohne Steuern, gezahlt. Diese Rechnung wird wöchentlich ausgestellt und muss innerhalb von maximal 7 Kalendertagen bezahlt werden.

Im Falle einer Stornierung der Bestellung nach deren Herstellung stellt ROCERSA eine Rechnung über eine Vertragsstrafe in Höhe von 30% des Gesamtbetrags der stornierten Ware aus, die innerhalb einer Frist von höchstens 7 Kalendertagen zu zahlen ist.

12- Im Streitfall ist für beide Parteien der Gerichtshof in Castellon (Spanien) zuständig. ANLIEFERUNG: Die Waren werden im Werk übernommen und auf Risiko des Käufers verfrachtet. Fehlende Waren oder Schäden des Materials müssen direkt an den Spediteur reklamiert werden, da diese die einzigen Verantwortlichen sind.

13- Die Haftung von ROCERSA kann nicht in Frage gestellt werden, wenn ROCERSA durch höhere Gewalt daran gehindert wird, seinen Verpflichtungen aus der Geschäftsbeziehung nachzukommen. Ein Fall von höherer Gewalt ist jedes Ereignis, das sich seiner Kontrolle entzieht, dass vernünftigerweise nicht vorhersehbar ist und dessen Auswirkungen durch geeignete Maßnahmen nicht vermieden werden können. Ohne dass die folgende Aufzählung Anspruch auf Vollständigkeit erhebt, gelten als höhere Gewalt Terrorismus, Krieg, Aufruhr und Revolution, Sabotage, Requisition, Beschlagnahme, Pfändung und Enteignung, Epidemien, Pandemien, klimatische Großereignisse, Naturkatastrophen wie heftige Stürme, Erdbeben, Explosionen, Brand, Brennstoffmangel, Boykott, Streik und insbesondere Transportstreiks jeglicher Art, willkürliche oder nicht willkürliche Handlungen der Behörden, Anstieg der Beschaffungskosten oder der Energiekosten, die die Produktion undurchführbar oder unrentabel machen, sowie das Vorhandensein eines Beschäftigungsregulierungsplans (ERE), auch vorübergehend (ERTE).

Im Falle höherer Gewalt wird ROCERSA den Eintritt des Ereignisses so schnell wie möglich nach dessen Eintreten mitteilen. Die Erfüllung der von dem Ereignis höherer Gewalt betroffenen Verpflichtungen wird dann für die Dauer des Ereignisses höherer Gewalt ausgesetzt, und seine Verpflichtung zur Lieferung der bestellten Produkte wird für die Dauer des Ereignisses höherer Gewalt ab dem Tag, an dem das Ereignis höherer Gewalt geltend gemacht wurde, ausgesetzt, verringert oder aufgehoben.

Outdoor20 VS. Otros Materiales

Outdoor20 vs. Other Materials

Resistencia a alteraciones climáticas Resistant to climate stresses	OUTDOOR20 Rocersa	Cemento Concrete	Piedra natural Natural stone	Madera natural Natural wood	Rev. vinílico Decking wpc
Resistencia al musgo y moho / Resistant to moss and mould	★★★★★	★★★	★★★★★	★	★★★
Resistencia al agua / Water resistant	★★★★★	★★★★★	★★★★★	★	★★★★★
Resistencia a las heladas / Frost resistant	★★★★★	★★★★★	★★★★★	★★★★★	★★★★★
Resistencia a la dilatación / Resistant to dilatation	★★★★★	★★★★★	★★★★★	★★★★★	★★
Resistencia a los cambios bruscos de temperatura / Resistant to thermal shock	★★★★★	★★★★★	★★★★★	★★★★★	★★★
Resistencia a los rayos UV / UV-resistant	★★★★★	★★★★★	★★★★★	★★	★★★★★
Resistente a la decoloración / Face resistant	★★★★★	★★★★★	★★★★★	★★	★★★

Sostenibilidad y seguridad Sustainability and safety	OUTDOOR20 Rocersa	Cemento Concrete	Piedra natural Natural stone	Madera natural Natural wood	Rev. vinílico Decking wpc
Contenido y transferencia de sustancias tóxicas / Contents and transfer of substances toxic/harmful	★★★★★	★★★	★★★★★	★★★★★	★★★
Producción y transferencia de polvo y partículas finas / Production and transfer of dust and fine particles	★★★★★	★★★	★★★	★★★★★	★★★★★
Reacción al fuego / Reaction to fire	★★★★★	★★★★★	★★★★★	-	-
Resistencia a alergénicos / Resistant to allergenic	★★★★★	★★★	★★★★★	★★★	★
Propiedades de antideslizamiento / Anti-slip properties	★★★★★	★★★★★	★★★★★	★★★	★★★
Reutilización / Reusability	★★★★★	-	★★★	★★★★★	★★★★★
Gestión de residuos / Disposal	★★★★★	★★	★★★	★★★★★	-

Cromatismo y geometría Looks and shapes	OUTDOOR20 Rocersa	Cemento Concrete	Piedra natural Natural stone	Madera natural Natural wood	Rev. vinílico Decking wpc
Variedad de colores y acabados / Wide variety of colours and looks	★★★★★	★	★★★★★	★★	★★★
Muebles y accesorios a juego / Matching furnishings and accessories	★★★★★	★★★★★	★★★★★	★★★★★	★★★★★
Variety of outdoor sizes / Variedad en formatos OUTDOOR20	★★★★★	★★	★★★★★	★★	★★★
Posibilidades IN&OUT / Can be matched with indoor floorings	★★★★★	★	★★	★★★	-
Piezas especiales para escaleras y otros acabados / Special trims for stairs and finishes	★★★★★	★★	★★★★★	★★★★★	★★★★★
Dimensiones constantes / Constant dimensions	★★★★★	★★★★★	★★★★★	★★★★★	★★★★★

Resistencia mecánica Mechanical strength	OUTDOOR20 Rocersa	Cemento Concrete	Piedra natural Natural stone	Madera natural Natural wood	Rev. vinílico Decking wpc
Resistencia a la rotura / Breaking strength	★★★★★	★★	★★★★★	-	-
Resistencia al aplastamiento / Resistant to crushing	★★★★★	★★★	★★★★★	-	-
Compactabilidad / Compact	★★★★★	★★★	★★★★★	-	★★★
Resistencia al tráfico ligero / Resistant to light traffic	★★★★★	★★★	★★★★★	-	-

Resistencia física/química Chemical/Physical resistance of surface	OUTDOOR20 Rocersa	Cemento Concrete	Piedra natural Natural stone	Madera natural Natural wood	Rev. vinílico Decking wpc
Resistencia a las rayaduras / Scratch resistant	★★★★★	★★★	★★★★★	★	-
Resistencia a la abrasión profunda / Resistant to deep abrasion	★★★★★	★★★	★★★★★	★	-
Resistencia a ácidos y químicos / Resistant to acid and chemicals	★★★★★	★★	★★★★★	★	-
Resistencia a disolventes/combustibles/grasas / Resistance to solvents/fuels/greases	★★★★★	★★	★★★★★	★	-
Resistencia a las manchas / Stain resistant	★★★★★	★★	★★★★★	★	★★★★★

Aviso legal

Legal Terms

ES Este catálogo puede incluir especificaciones inexactas o con errores, los que serán corregidos por ROIG CERÁMICA, S.A. tan pronto como sea posible. Los datos contenidos en este catálogo pueden ser incorrectos. ROIG CERÁMICA, S.A. no se hace responsable en ningún caso de los daños y perjuicios de cualquier naturaleza que pudieran ocasionarse por el uso de este catálogo, a título enunciativo: errores u omisiones en los contenidos. Los productos que se incluyen en este catálogo puede que no estén disponibles para comercializarse en determinadas zonas o países y puede que algunos de los productos no puedan estar disponibles de forma inmediata. ROIG CERÁMICA S.A. se reserva el derecho de añadir sin previo aviso y en cualquier momento o por cualquier motivo, todas las modificaciones que considere oportunas. Los colores, datos y descripciones contenidas en este catálogo son orientativas. El aspecto del material podrá variar ligeramente del mostrado en las fotografías.

EN This catalogue may include inexact specifications or specifications with errors, which shall be corrected by ROIG CERÁMICA, S.A. as soon as possible. The data contained in this catalogue may be incorrect. ROIG CERÁMICA, S.A. does not accept responsibility in any circumstances for the damages of any nature that may be caused by the use of this catalogue, by way of example: errors or omissions in the contents. The products that are included in this catalogue may not be available to be marketed in certain areas or countries and some of the products may not be available immediately. ROIG CERÁMICA, S.A. reserves the right to add, without prior notice and at any time or for any reason, all the modifications that it considers appropriate. The colours, details and descriptions contained in this catalogue are indicative. The appearance of the material may vary slightly from that shown in the photographs.

FR Ce catalogue peut contenir certaines spécifications inexactes ou comportant des erreurs, qui seront corrigées par ROIG CERÁMICA, S.A. dans les plus brefs délais. Il se peut que les données contenues dans ce catalogue ne soient pas correctes. ROIG CERÁMICA, S.A. ne saurait en aucun cas être tenue responsable des dommages et préjudices de quelque nature que ce soit qui pourraient être causés suite à l'utilisation de ce catalogue, à titre énonciatif: erreurs ou omissions dans les contenus. Il est possible que les produits qui figurent dans ce catalogue ne soient pas disponibles pour la commercialisation dans certaines régions ou pays et il se peut que certains des produits ne soient pas disponibles immédiatement. ROIG CERÁMICA S.A. se réserve le droit d'ajouter sans préavis et à tout moment ou pour quelques raisons que ce soit, toutes les modifications qu'elle estimera opportunes. Les couleurs, les données et les descriptions contenues dans ce catalogue sont données à titre indicatif. L'aspect du matériel pourra être légèrement différent de celui qui est montré sur les photos.

DE Dieser Katalog kann ungenaue oder fehlerhafte Spezifikationen enthalten, die von ROIG CERÁMICA, S.A. sobald wie möglich korrigiert werden. Die in diesem Katalog enthaltenen Daten sind möglicherweise nicht ganz richtig. ROIG CERÁMICA, S.A. haftet in keinem Fall für mögliche Schäden jeglicher Art, die sich durch die Nutzung dieses Katalogs ergeben könnten, einschließlich Fehler oder Auslassungen in den Inhalten. Die in diesem Katalog aufgeführten Produkte sind für den Vertrieb in bestimmte Regionen oder Länder eventuell nicht verfügbar; einige können möglicherweise nicht sofort ausgeliefert werden. ROIG CERÁMICA S.A. behält sich das Recht vor, jederzeit ohne Vorankündigung und aus jeglichem Grund Änderungen nach eigenem Ermessen durchzuführen. Bei den Farben, Angaben und Beschreibungen in diesem Katalog handelt es sich um Richtwerte. Das tatsächliche Aussehen des Materials kann deshalb von den Fotos leicht abweichen.



**CONSULTA NUESTRAS
CONDICIONES GENERALES
DE VENTA**
SEE OUR
GENERAL SALE TERMS

Editor: Rocersa, Camino Foyes Ferraes, 15. 12110 Alcora, Castellón (España)
Diseño: Departamento de Marketing - Marzo 2025

ROCERSA

GROUP

Camino Foyes Ferraes, 15.
12110 L'Alcora, Castellón (España)
T_(+34) 964 386 060 - Fx_(+34) 964 386 397

rocersa@rocersa.es - rocersa.com

